

Juri Markkula – Galleri Hedenius Sthlm 3–26 oktober

KONSTKALENDERN
ARTGUIDE
SWEDEN

ART EXHIBITIONS SEPT 2024–JAN 2025

ÄR DU KONSTNÄR OCH BEHÖVER HJÄLP?

Tillfälligt stöd
vid sjukdom
eller årlig pension
från fyllda 65 år



**KONSTNÄRERNAS
HJÄLPFOND**

08-767 30 00

www.konstnarernashjalfond.se

2

KONST KALENDERN

ARTGUIDE SWEDEN

no. 2-2024 / sept 2024 - jan 2025

INNEHÅLL // CONTENT

Malmö	4
Skåne & Blekinge	6
Småland & Öland	12
Halland	14
Göteborg	17
Västergötland & Bohuslän	21
Dalsland & Värmland	23
Gotland & Östergötland	25
Närke & Sörmland	29
Stockholm city	31
Djurgården, Frihamnen, Gärdet & Lidingö	41
Stockholm Södermalm & Gamla Stan	43
Stockholm county (south of Sthlm)	48
Stockholm county (North of Sthlm)	50
Uppland & Västmanland	52
Gästrikland & Dalarna	56
Norrland	58
Konstnårsregister / Artist index	59
Arrangörsregister / organisers index	62

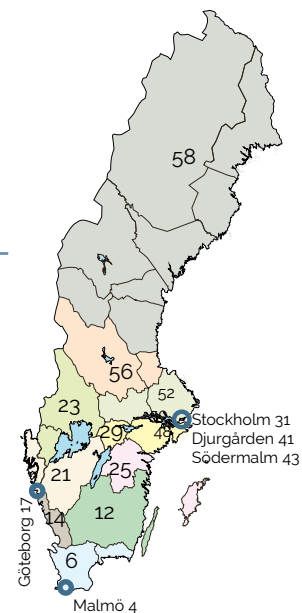

 Svenska
Galleriförbundet

Galleriförbundets medlemmar
markeras i Konstkalendern med
förbundets logotyp i miniatyr.
Swedish Art Gallery Association
members are highlighted in
Artguide Sweden with the associa-
tion's logo in miniature.

KONSTKALENDERN
Krukmakargatan 22, 11851 Stockholm
070 734 59 09
anders.blume@konstkalendern.se
www.konstkalendern.se
issn 1650-9013
Utställningsarrangörer i Konstkalendern
betalar för sin medverkan. Informationen
utformas enhetligt av redaktionen.
SUBSCRIPTIONS SEE WEBSITE
Editor, graphic design etc Anders Blume
Next issue Jan 2025

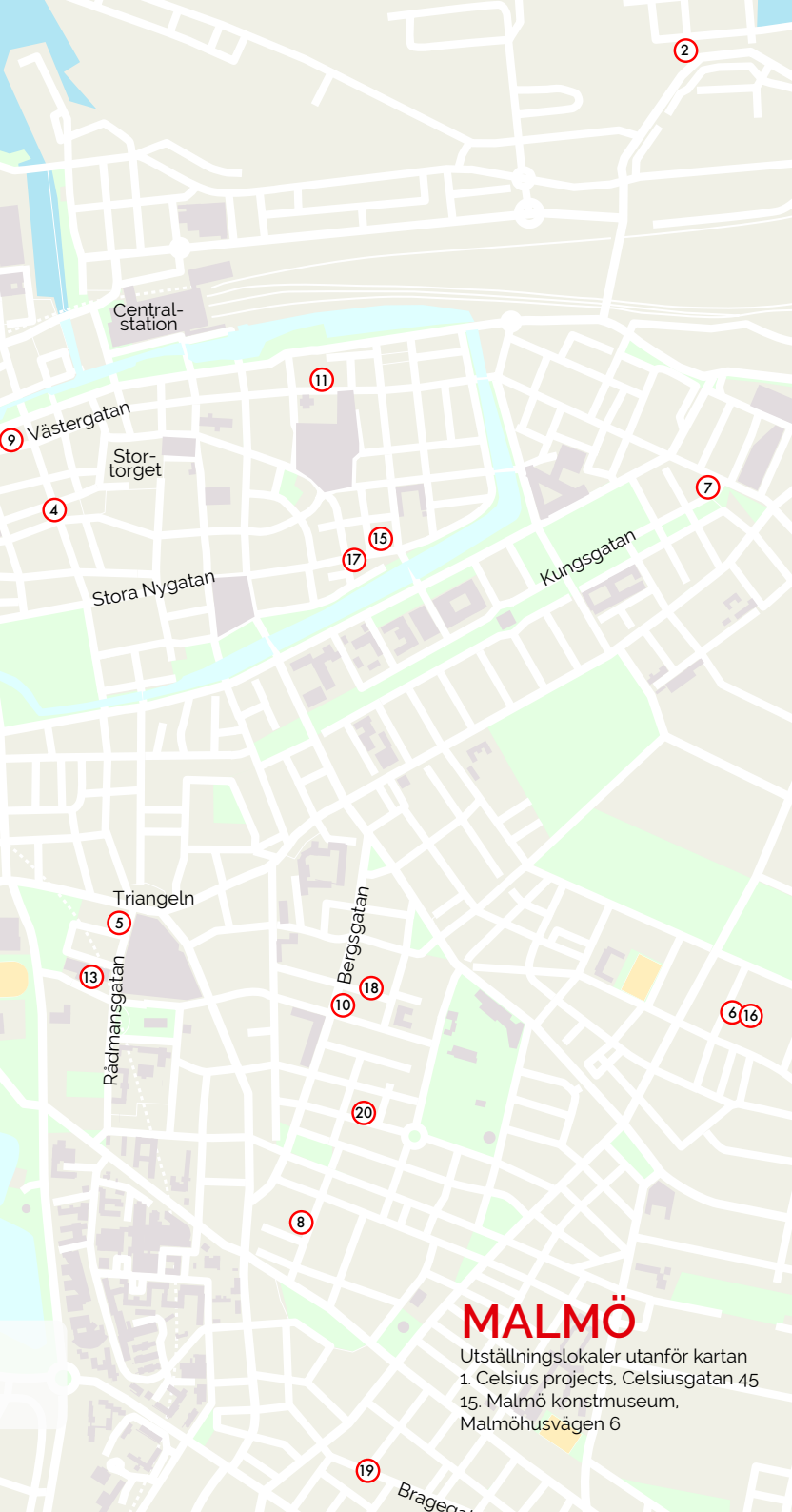

MALMÖ

Utställningslokaler utanför kartan
 1. Celsius projects, Celsiusgatan 45
 15. Malmö konstmuseum,
 Malmöhusvägen 6

1 Celsius Projects

Celsiusgatan 45

2 Digitaliseum

DIGITALISEUM

Gallery of Contemporary Digital Art

Lodgatan 1 ☎ 0708 25 55 56, info@digitaliseum.org, digitaliseum.org.

23/5-14/9: Helena Wikström (SE)
Seen in the flowing water and heard in the whispering wind

♦ **Ladislav Kosa (SE)** *Floravariationer*
 15 juni-15 september: Öppet vid vid bokning.

27/9-9/11: Böhler & Orendt - Dendroid Reverie



© Böhler & Orendt

♦ **Julius Jurkiewitsch - Subjects**
16/11-15/3: Jacob Ehrbahn - The Dream of Europe



© Jacob Ehrbahn

♦ **Eva Gottfridsson Exile**

3 Form/Design Center

Lilla Torg 9

4 Formargruppen

Engelbrektsgatan 8

5 Galleri 21

Rådmanngatan 5 ☎ 040 97 17 16, 070 771 18 65, galleri21@telia.com, www.galleri21.com, Thurs 15-18, Fri-Sun 12-16.

6 Galleri CC

Båstadsgatan 4

7 Galleri Final

Kungsgatan 31 ☎ 040 30 78 36, final@gallerifinal.se, www.gallerifinal.se, Wed-Fri 12-17, Sat-Sun 13-16 during exhibitions.

8 Galleri Format

Claesgatan 8

9 Galleri Rostrum



Västergatan 21, info@rostrum.nu, www.rostrum.nu/, Thurs 18-20, Fri 14-18, Sat-Sun 12-16.

30/8-22/9: Tuss Marie Lysén

27/9-20/10: Julia Peirone & Juan Carlos Peirone *Jag vet eftersom hon sa till mig...*

26/10-17/11: Reliefer för djur Galleria Huuto (Helsingfors) på Rostrum

23/11-22/12: Lena Mattsson

6/1-28/1: Leonard Forsslund - gult monument

10 KHM Gallery

KHM1: Friisgatan 15 b, KHM2: Bergsgatan 29

11 Konstfrämjandet Skåne,

Galleri S:t Gertrud Östergatan 9 A

12 Lilith Performance Studio

Bragegatan 15

13 Malmö Konsthall MALMÖ KONSTHALL

St Johannesgatan 7 ☎ 040 34 60 00, info.konsthall@malmö.se, malmö-konsthall.se. Tue–Sun 11–17, Wed 11–19.
21/9–19/12: Lenke Rothman – *Liv som tyg* Rothman (1929–2008) var en svensk-ungersk konstnär, författare, överlevande från Förintelsen och var bosatt i Sverige större delen av sitt liv. Hon kom med Röda Korsets transporter till Malmö 1945. Rothmans omfattande produktion omfattar målningar, teckningar, installationer, böcker, skulpturer, objekt och textilier.



Lenke Rothman. *Läget*, 1989. Courtesy Borås Konstmuseum. Foto: Per Hüttner

14 Malmö konstmuseum

Malmöhusvägen 6

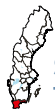

SKÅNE & BLEKINGE

BÄSTAD

RAVINEN – Kulturhus

RAVINEN

KULTURHUS BÄSTAD
Kattviksvägen 231 ☎ 073 064 80 58, info@ravinenkultur.se, www.ravinenkultur.se, Wed–Sun 11–17, Thur 11–20.

8/6–29/9: Lars Lerin *Så långt ljuset räcker*

15 Moderna museet Malmö

Ola Billgrens plats 2-4 ☎ 040 685 79 37, info.malmö@modernamuseet.se, www.modernamuseet.se/Malmö/ . Open, see homepage.

21/9–30/3: *Det fantastiska och fruktansvärda* Marija Prymatjenko (Ukraina) och verk ur Moderna Museets samling.



© Marija Prymatjenko, *Odjur med öron greppade ett kräftdjur*, 1983. Foto: © Maria Prymachenko Family Foundation. Courtesy The National Museum of Decorative Arts of Ukraine

26/10–23/2: *Om det absurda drama som också är livet* En gruppställning som bjuder in besökaren att närma sig det farsartade och teatrala, med ett öppet sinne.

16 Molekyl gallery Båstadsgatan 4

17 Ping Pong

Stora Nygatan 4.

18 Signal – Center for Contemporary Art Monbijougatan 17D

19 Skånes Konstförening Bragegatan 15

20 Whose museum Kristianstadsg. 16



© Lars Lerin *Nosferatu*, 2012, *Akvarell på papper*, 154x204 cm. Foto: Olof Andreas Nilsson

12/10–12/1: Palace Garden – en bild av samtida svensk glaskonst

En samlingsutställning med konstnärerna Bertil Vallien.



Johan Röing, Ellen Ehk Åkesson, Bertil Vallien, Åsa Jungnelius och Markus Åkesson. Foto: Orrefors Kosta Boda
Åsa Jungnelius, Johan Röing, Ellen Ehk Åkesson & Markus Åkesson i samarbete med Orrefors Kosta Boda.

DEGEBERGA

Olseröds konsthall

Olserödsvägen 52

FALSTERBO

Falsterbo konsthall

Hjalmar Gullbergs Plan 1

Galleri Carlson Starck

Sieburgska vägen 1.

HELSINGBORG

Dunkers Kulturhus

Kungsgatan 11

HÖGANÄS

GOMA – Gallery of Modern Art

Bruksgatan 7

Höganäs Museum – KKAM

Polhemsgatan 1

HÖÖR

Höörns konsthall Stenskogsvägen 2

KIVIK

FABRIKEN

Bästekille, igger ca 4 km väster om Kivik, mellan Södra Mellby & Vitaby.

Kivik Art Centre

Svabesholms Kungsgård

KLIPPAN

Klippans konsthall

Storgatan 9

31/8–12/10: Harri Monni – måleri
19/10–30/11: Pedro Pérez Casanova – måleri
14/12–25/1: Eva Wilms – måleri

KNISLINGE

Wanås Konst

Knislinge (mellan Hässleholm och Kristianstad)

KRISTIANSTAD

Kristianstads konsthall



Stora Torg ☎ 044-6201900, info@regionmuseet.se, regionmuseet.se/kristianstads-konsthall/. Sept–May: Tue–Sun 11–17.

KVIDINGE

Tomarps kungsgård



Kvidinge

LANDSKRONA

Landskrona foto

Tyghuset/Kasernplan, Kavallerigatan 4 ☎ 0418 47 00 00, info@landskrona-foto.org, www.landskronafoto.org/. Wed–Fri 12–16.

6/6–1/10: Blue Tableau Pacifico

Silano Verken utforskar tryckkultur, bildcirkulation och frågor om HBT-Q+-identitet, och består i sin helhet av återanvända fragment från gaypornografiska magasin från 1970- och 80-talen. Plats: Artillerigatan/Vengatan, Landskrona



© Pacifico Silano

6/9–22/9: Landskrona Fotofestival

Vartannat år förvandlas Landskrona, till en fotometropol. Fotokonsten blir en del av stadsmiljön; i parkerna och affärerna, samtidigt som den intar de kulturella finrummen.

Olika platser i Landskrona. Tyghuset, Exercishallen, Landskrona museum, Landskrona konsthall, Rådhuset och Citadellet. Biljetter, se hemsida. Upp till 19 år, gratis.

12/10–16/3: STHLMS PÄRLOR! Hatte

Stiwenius (1949–2007) är den främste uttolkaren av punkens framväxt i Stockholm under 1970- och 1980-talet. Hans fotografier tar oss inte bara upp på scenen utan fångar livet bakom och framför den. Här möter vi människorna som i punken såg revolt och förlösande frihet. I denna upproriska tid finner Hatte Stiwenius inte bara sitt eget bildspråk utan också en tillhörighet.

Tyghuset/Kasernplan, Landskrona



© Hatte Stiwenius

Landskrona konsthall



Slottsgatan/
slottsvägen/
slottsparken ☎
0418 47 31 15,
0709 470 569,
bokning.
museum@

landskrona.se, www.landskrona.se/
konsthall, Tue-Sun 12-17

12/10–8/12: Folkform: The Museum of Masonite Utställning med ett urval av Folkforms samlade verk och möbel-design formgivna i Masonite från de senaste femton åren. Formgivarna Anna Holmquist och Chandra Ahlsell utforskar Sveriges industriella kulturarv. Masonittillverkningen upphörde 2011.



Designgruppen Folkform, Masonitstolar

Landskrona museum

Slottsgatan 1 ☎ 0418 473120, . www.landskrona.se/museum, Tue–Sun 12–17, Thur 12–20.

6/9–3/11: Clare Strand arbetar med, men till stor del mot det fotografiska mediet. Under de senaste 25 åren har hon arbetat med hittade bilder, kinetiska maskiner, webbprogram, nöjesfältattraktioner och nu senast storskaliga målningar och kammar-musik.



© Clare Strand

Pumphuset i Borstahusen

Nedre gatan 97

LIMHAMN

Limhamns konsthall

Tegnérgatan 60 B

LUND

Krognoshuset

Mårtenstorget 3 ☎ 046 12 62 48 /

073 650 12 86, info@krognoshuset.se, www.krognoshuset.se. About accessibility and opening hours, see homepage.

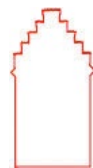

31/8–6/10: C. Grace Chang Kulturattén Lund 21 september kl 17-22

19/10–8/12: Ivan Jordell kurator Sune Nordgren, medlem i Konstnärsgruppen Aura

11/12–12/12: Konstföreningen Auras årliga vinstlotteri

Kulturen

Tegnérplatsen, www.kulturen.com

Lunds konsthall

Mårtenstorget 3

Martin Bryder Gallery

Nygatan 12

Skissernas Museum



Finngatan 2

NYHAMNSLÄGE

Krapperrups Konsthall

vid väg 111 mellan (road 111 between) Höganäs och Mölle, Krapperrupsvägen 417

RONNEBY

Kulturcentrum Ronneby

Kallingevägen 3 ☎
0457 61 75 00,
kulturcentrum@
ronneby.se, www.
ronneby.se/
kulturcentrum,
Tue–Fri 11–16, Sat–Sun 11–15.

7/9–3/11: Jesper Norda 7 timmar



© Jesper Norda
Per Fhager Soft Pixels 3

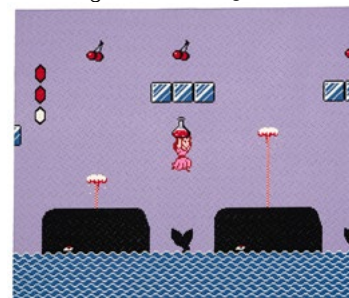

© Per Fhager
9/11–1/12: Pia König



© Pia König, Backa framåt – arbete(t) pågår

♦ **Line Elkjær Frandsen** *Light, Memory, Motion*



© Line Elkjær Frandsen

SIMRIS

Galleri Thomas Wallner

Simris bygata 9

Rikstolvan 

Rikstolvan 34, Järrestad ☎ 073 991 91 36, info@rikstolvan.se, www.rikstolvan.se,

SIMRISHAMN

ÖSKG/Tjörnedala Konsthall 

Östra Skånes Konstnärsgrupp, Tjörnedalagården, Baskemölla ☎ 0414-260 80, info@oskg.se, www.oskg.se, Open: See homepage

7/9–6/10: Språkspel Lina Nordenström, Megan Adie & Märit Aronsson

♦ **Månen kvittar det lika** Åke Carlström & Pia Carlström Söndertrasad armé, enbenta och stympade tennsoldater. Omlindade huvuden, haltande soldater i perfekta led, marscherande. Befäl till häst, oskadda – prydda med röda tuppkammar.

Läs mer på nätet. Projektrummet **12/10–24/11: Missäs päin karttaa // Vart på kartan**

Svenska nationella minoriteter, torne-dalingar **Ida Isak Westerberg** (SE), **Mikael Dysholm** (SE),



© Mikael Dysholm
Lina Johdet (SE), **Essi Korva** (FI), **Kenneth Mikko** (SE)



© Kenneth Mikko
Ragnhild Margaretha Taranger Kruger NO ,



© Ragnhild Margaretha Taranger Kruger
Kristoffer Unga Pirak (JohdetxPirak) (SE) & **Lena Ylipää** (SE) curator: Linnea Huhta

SJÖBO

Sjöbo konsthall

Gamla Torg 10 ☎ 0416-271 66, 072 191 98 28, konsthallen@sjobo.se, www.sjobo.se/uppleva-och-gora/kultur-i-sjobo/sjobo-konsthall.html, **14/9–16/11: Rymd** – **Lina Karna Kippel** Hennes bilder bär på en inre

motsättning. Yrkesfotografen inom henne strävar mot ständig perfektion. Hennes andra sida söker det aviga och oskarpa. Lek, dagdrömmar och eskapism är viktiga komponenter i hennes arbete. Med grafiska element, geometriska former och mönster, som väcker betraktarens fantasi och nyfikenhet, suddar Lina Karna Kippel ut gränsen mellan fotografi och måleri.



© Lina Karna Kippel, **Guld på grön tallrik 1/12–11/1: En animationens mästare** – **Per Åhlin** (1931–2023) var en föregångare inom svensk animerad film. Den helt självvärde tecknaren och animatören verkade i över femtio år. Utställningen visas en del av hans fantastiska produktion av filmer och illustrationer. Vandringsutställningen är producerad av Folkets Hus och Parker.

STAFFANSTORP

Staffanstorps konsthall

Blekingevägen 1, staffanstorp.se/uppleva-och-gora/kultur/konsthallen/

TOMELILLA

Tomelilla konsthall

TOMELILLA  KONSTHALL

Centralgatan 13 ☎ 0417 181 16, konsthallen@tomelilla.se, www.tomelilla.se/konsthall/. For opening hours visit our homepage

7/9–3/11: Tomelilla – Konstnärens plats på jorden En tillbakablickande utställning med verk av konstnärer med koppling till Tomelilla. **Vadställen** – **Bo Swenson** (1932-2022) inspirerades av

rörelse och dynamik. Hans måleri kan beskrivas som modernistisk naturromantik, med allt onödigt avskalat. Målningarna förmedlar en känsla av hastigt förändrade synintryck, som om fångade i farten.



© Bo Swenson

♦ **Domicile Jerker Andersson** Utställningen Domicile är en serie svartvita fotografier av villor belägna i ett av de många bostadsområden som byggdes under 1960-talets byggboom i Sverige.

♦ **Prins Eugen**

16/11–23/2: Bröder och andra varelser

Vinterns stora satsning för barn och unga som tar avstamp i Joanna Hellgrens bildvärld. **Joanna Hellgren** Teckning. Upplivelsesbaserad utställning med fokus på barn och unga.

TRELLEBORG

Trelleborgs museum

Stortorget 1

YSTAD

Ystads konstmuseum

S:t Knuts torg

ÖSTRA KARUP

Arnstedt 

Postridarens väg 18



SMÅLAND & ÖLAND

ALVESTA

Alvesta Utställningshall



Alvesta kommun

Alvesta
Järnvägsstation,
2 van ☎
0472-15003, .

www.alvesta.se/se--gora/Utstallningshall/. Open: see homepage

BORGHOLM

VIDA konstmuseum

Halltorp – 9 km söder om Borgholm

EKSJÖ

Eksjö museum

EKSJÖMUSEUM

Österlånggatan 31 ☎ 0381 361 60,
museum@eksjo.se, www.eksjomuse-
um.se, Tue–Sun 11–15.

18/5–15/9: Hudnära

Maja Stjärna Broderade och tatue-
rade bilder

Lotte Thoröd Larsen Tatueringar
14/9–10/11: Eksjö näringsliv i nytt
ljus Tre tolkningar av tre fotografer.
Johan Lindqvist, Koru Media och Åsa
Silfver skildrar arbetet vid små och
stora företag i Eksjö kommun Tanken
är att skapa skärningspunkter mellan
kultur, företagande och människor.

**28/9–10/11: Vikgubbar Marcus-Gun-
nar Pettersson** Vikgubbar är ett
ideellt projekt av illustratören Mar-
cus-Gunnar Pettersson. 219 svenska
tecknare medverkar.

**18/12–9/2: Hon Maria Ångqvist
Klyvare** Installation och skulptur.
Maria Ångqvist Klyvare berättar om
kvinnors situation i världen. Varför ser
det ut som det gör i Kina, Indien och
Iran, men också här i Sverige?



Installation av Maria Ångqvist Klyvare

GISLAVED

Gislaveds konsthall

Anderstorpsvägen 3A
www.gislavedskonsthall.se

JÖNKÖPING

Jönköpings läns museum



JÖNKÖPINGS LÄNS MUSEUM

Dag Hammarskjölds plats 2 ☎ 036
30 18 00, info@jkgplm.se, www.
jonkopingslansmuseum.se, 1 Sept–31
May: Tue, Thur, Fri 10–19, Wed 10–21,
Sat–Sun 11–15, 1 June–31 Aug: Mon–
Tue 10–17, Sat–Sun 11–15.

17/4–29/9: Normstorm Elever i några
av kommunens högstadieskolor och
gymnasieskolor har genom projektet
Normstorm skapat konst som ifråga-
sätter normer.

27/4–6/10: Vi bo i fullkomlig vildmark
Familjen Bauers liv vid sjön Bunn
m fl. Utställningen består av ett
trettiotal fotografier främst tagna
av konstnärsfamiljen själv, men
även av andra fotografer som Calla
Sundbeck. Vi får följa deras liv i och
med naturen och även blicka in i den
skapande processen – i ateljén och i
skogen med trolLEN.



John och Ester tillsammans på Villa Björkud-
dens veranda, som ligger vid sjön Bunn utanför
Gränna. De köper huset år 1914. Fotograf: Calla
Sundbeck, 1915.

1/6–15/9: Mattias Käll – förpackningar

**5/10–19/1: Nyslaget hår - Inez Jön-
sson och ryor ur samlingarna.** I utställ-
ningen presenteras Inez Jönssons
nya verk tillsammans med textila
föremål ur länsmuseets samlingar. I
mötet mellan olika material och ut-
tryck, mellan konst och bruksföremål,
skapas nya betydelser.



© Inez Jönsson

Österängens Konsthall

Birkagatan 8, www.osterang-
enskonsthall.se

KALMAR

Kalmar Konstmuseum

Stadsparken
15/6–29/9: Päivi Ernkvist
Pontus Lindvall

LJUNGBY

Ljungbergsmuseet – Kronobergs läns Bildkonstmuseum

Strandgatan 5 www.ljungbergsmuseet.se

NÄSSJÖ

Nässjö konsthall **NÄSSJÖ KONSTHALL**

Carl Petersons plats 1 ☎ 0380 51 82
45, utstallning@nassjo.se, nassjo.se/
konst, Mon–Fri 10–18, Sat 10–14.

**7/9–12/10: Mandana Moghad-
dam – Kvinna, liv, frihet** Konstnären

behandlar personliga upplevelser
och erfarenheter av teman som
exil, utanförskap, våld, förtryck och
saknad. Installationer och skulpturer
ofta i stort format där material som
hår, betong och speglar återkommer,
även film och videokonst ingår.

**19/10–23/11: Björn Wessman –
Öbon** Måleri från strövstågen i skogen
kring konstnärens ateljé i Stockholms
skärgård. Kärr, gläntor i samspråk
med strukturer i mossor och grenverk
ger inspiration för måleriska tolk-
ningsmöjligheter i vad han kallar or-
ganisk abstraktion.



© Björn Wessman

VETLANDA



Kyrkogatan 31 ☎ 0383 973 54, vetlan-
da.museum@vetlanda.se, vetlanda.
se/besok-och-upplev-vetlanda/pro-
dukter/vetlanda-museum, Tue–Sun
12–16.

VIRSERUM

Virserums Konsthall

Kyrkogatan 36, www.virserumskonst-
hall.com

VÄRNAMO

Vandalorum

Skulpturvägen 2 (där väg nr 27 & E4
möts)

VÄXJÖ

Smålands museum – Sveriges glas- museum

Södra Järnvägsgatan 2, www.sma-
landsmuseum.se/

Växjö Konsthall

Västra Esplanaden 10 ☎ 0470 414 75,
konsthall@vaxjo.se, www.vaxjo.se/
konsthall/, Tue–Fri 12–18, Sat 12–16.



FALKENBERG

Rian designmuseum

Rian designmuseum

Skepparestrådet 2 ☎ 0346 88 61 25, rian@falkenberg.se, www.rian.se/, Wed–Sun 12–16.

25/5–24/11: Törngrens krukmakeri Här möter vi både Törngrens äldre produktion av hushållsskärl och det moderna prydnadsgods som blev en viktig del av verksamheten under efterkrigstiden.

14/9–24/11: Epa-Emmie – Emmie Jansson Under flera år har Emmie Jansson arbetat med det performativa konstprojektet och alter egot EPA-EMMIE där hon sätter sig själv som queer kvinna med autism och ADHD i relation till raggar- och epakulturen. (I projektrummet)

♦ **Fashioned Architecture** Research Studio for Knit and Architecture (RSKA) vänder på de inbända hierarkier som inneburit att textilen brukat lyda under arkitekturen. Tillsammans låter RSKA:s medlemmar sina gemensamma kompetenser växa till något nytt genom textilindustrins 3D-stickteknik, en teknik som utvecklats för att kostnadseffektivt sticka närmast färdiga plagg. Av tekniken skapar RSKA istället storskaliga inredningselement som är resurseffektiva och tillför den byggda miljön unika kvaliteter som lockar till nya upplevelser. Utställningen har tidigare visats på Form/Design Center i Malmö men har för Rian utvecklats och fått tydligare fokus.

HALMSTAD

Hallands konstmuseum ☎ 035 16 23 00, bokning@hallandskonstmuseum.se, www.hallandskonstmuseum.se, Tues–Sun 11–17, Wed 11–20.

Hallands Konstmuseum

25/5–27/10: Birger E Nilsson – Krukmakare, konstnär och poet Birger inspirerades av naturen och den ja-

panska keramiktraditionen. Organiska strukturer eller havets rytmer ger form till hans reliefer och skulpturer, medan målningarna ofta skildrar rena, abstraherade landskap.

♦ **Ur samlingen** Resan från 1933 års klassiska regionala museum till Hallands Konstmuseum speglas i samlingarnas innehåll och karaktär. I utställningen Ur samlingen lyfter vi aktuella frågor kring konst och samlande, men även genus, klass och mångfald. **15/6–10/11: Christian Andersson – No Vestige of a Beginning** Konstnären bjuder in oss att reflektera över frågor om tid, historia och verklighetsuppfattning. Science fiction och magisk realism är ofta förekommande ingredienser i hans verk, och något som Christian själv nämner som återkommande inspirationskällor.

14/9–1/12: Halmstad Konstnärsklubb, 60+ En sammanslutning av konstnärer, bosatta och verksamma i Halmstad. De firar 62 års verksamhet med jubileumsutställningen 60+, där de nuvarande medlemmarna presenterar sin konst. Här kommer måleri, skulptur, teckning, grafik, video och mycket mer ta plats på olika ytor runt om i museet.

5/10–26/1: Världens bästa barn- och ungdomsböcker – IBBY Honour list 2024 IBBY (International Board on Books for Young People) är en ideell förening som stödjer spridning av god barn- och ungdomslitteratur i världen. Vartannat år väljer runt 80 medlemsländer ut sina bästa böcker vilka presenteras i katalogen IBBY Honour list i samband med världens största bokmässa för barn och ungdomslitteratur i Bologna. För första gången kommer IBBY:s url visis på en utställning i Sverige.



Omslagsbild för IBBY Honour List 2024 **16/11–23/2: Samtidigt Gitt Grännsjö-Carlsson & Mandi Gavois** Museet

presenterar två konstnärer aktiva i Halland.

30/11–24/8: Under ytan

Under 2025 samarbetar Hallands konstinstitutioner kring vatten som ett gemensamt tema; **Vattenreflektioner – Halland 2025**. Hallands Konstmuseum tjuvstartar redan 2024 med utställningen Under ytan. Här tar konsten över rummen och vi möter, genom samtidskonsten, den suggestiva undervattensvärlden.



Kristina Frank, *Undervattensbiblioteket, videoinstallation, 2020.* © Kristina Frank

Halmstads konsthall

Axel Olsons gata 1

Mjällby konstmuseum

Mjällby, ☎ 035 13 70 00, mjellby.konstmuseum@halmstad.se, www.halmstad.se/mjellby, Tue–Sun 11–16. **7/9–25/5: Nya perspektiv på Halmstadgruppen** Utställningens fokus är på gruppens surrealism då det i år, 2024, är hundra år sedan surrealismen uppstod. Halmstadgruppen bildas i en tid av förändring, under mellankrigstiden. De sex män (Stellan Mörner, Esaias Thorén, Sven Jonson, Axel Olson, Erik Olson och Waldemar Lorentzon) som kom att bilda Halmstadgruppen 1929 fascinerades över den nya moderna konsten som växer sig stark under 1920-talet. Under denna tid reser de i olika omgångar till Paris och Berlin för att studera det absolut modernaste inom konsten och utövar olika konstismer, så som kubism, purism, plangeometri och surrealism.



© Esaias Thorén, *Spelat har börjat, 1938* **7/9–4/5: Thea Ekström – tonsäker surrealism** Utställningen lägger fokus på Thea Ekströms tidiga måleri. En stor mängd material som aldrig förut visats presenteras. Därmed breddas också bilden av ett unikt och tidigare välkänt svenskt konstnärskap, som på senare är oförtjänt fallit i glömska.



© Thea Ekström, *Utan titel, 1950-tal*

HISHULT

Konsthallen i Hishult Markarydsv. 10

KUNGSBACKA

Kungsbacka konsthall

Borgmästaregatan 6 ☎ 0300 83 45 95, konsthallen@kungsbacka.se, www.kungsbackakonsthall.se/, Mon–Fri 12–17, Sat 11–15. **7/9–9/11: The nightside of nature** Susanne Fagerlund Naturen kommer att överleva i någon form, men vi skapar snabbt en framtid utan oss. I utställningen utforskar konstnären

Susanne Fagerlund människans relation till naturen. Hon presenterar verk som förebud om en postmännisklig planetarisk kultur som hyllar naturens motståndskraft och anpassningsförmåga. En spekulativ framtid där allt levande existerar i symbios och uppmuntrar oss att erkänna och respektera alla livsformer.

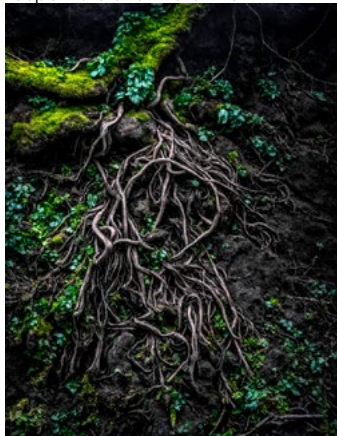

© Susanne Fagerlund

30/11–1/2: *In the forest at night with frogs and insects* David von Bahr

LAHOLM

Teckningsmuseet



Hästartorget ☎ 0430-154 51. info@teckningsmuseet.se, www.teckningsmuseet.se, Mon–Fri 10–16.30, Sat–Sun 12–16.

5/10–26/1: **Eva Eriksson** – en av Sveriges främsta barnboksillustratörer. Eriksson har samarbetat med många författare genom åren, till exempel Barbro Lindgren och böckerna om Max och Vilda bebin. Hon har också skrivit och illustrerat egna böcker, där berättelsen om Bella och Gustav var den första.



© Eva Eriksson

VARBERG

Galleri Hamnmagasinet Galleri Hamnmagasinet

Sjöallén 6 ☎ 0340 881 83, konsthallen@varberg.se, varberg.se/galleri-hammagasinet/, Thurs–Sun 12–16, 6/6–30/8: Tues–Sun 12–16.

31/8–1/10: **Joel Abrahamsson**

5/10–17/11: Grupputställning:

Düsseldorf –

I samarbete med ProduzentGalleri Plan D

30/11–22/12: KKV (Konstnärernas KollektivVerkstad) Varberg

18/1–23/2: **August Nilsson**

Varbergs konsthall



K VARBERGS KONSTHALL

Kulturhuset Komediante, Eng-elbrektsgatan 7 ☎ 0340 886 31, konsthallen@varberg.se, www.varbergskonsthall.se, Tues–Thurs 12–17, Fri–Sat 12–16.

21/9–19/1: **Kristina Matousch Öm våldsam äcklig kärlek** – I en mängd olika material och tekniker, som oljemåleri, skulptur, marmor och mjöl undersöks hur komplexa och outgrundliga mänskliga relationer är. Utställningen berör den tunna hinnan mellan kärlek och hat, ömhet och äckel. Verken som visas är fristående men skapar gemensamt en ensemble som tar sin utgångspunkt i hemmets fysiska och psykiska rum.

GÖTEBORG

1 3:e Våningen Dans & Konstscen



Sockerbruket 9 ☎ 070 272 17 71, info@3vaningen.se, www.3vaningen.se/, Wed–Sun 12–16.

En konstnärsdriven arena

för dans och konst – förutom dansföreställningar och konstutställningar; samtal, konserter med mera, kolla hemsida!

5/9–7/9: **Live Action** Performancekonstfestival 2024

14/9–13/10: Separatutställning: **NUG Magnus Gustafsson**

25/10–25/10: PerformanceNatt: **Chuyia Chia & Unni Britta Kangas Slip on the lips**

25/10–17/11: **Tekla Bergström Fröberg & Raket Bergström Fröberg**

30/11–15/12: **Hemma hos** Grupputställning. Curator Sara Lo Af Ekenstam

2 Galleri 54 Kastellgatan 7.

3 Galleri Anna H Aschebergsgatan 19

4 Galleri Aveny



Kastellgatan 19

5 Galleri Backlund

Karl Gustavsgatan 13

6 Galleri Box



Kastellgatan 10 ☎ 076 025 90 10, info@galleribox.se, www.galleribox.se, Tue–Fri 13–17, Sat–Sun 12–16.

23/8–22/9: **Johan Lundin**
27/9–27/10: **Mattias Åkeson, Mattias Hagberg, Patricia Lorenzoni, Jonas Nobel**

28/10–3/11: Performancehelg
8/11–8/12: **Kim Laybourn**

7 Galleri Hammarén



Erik Dahlbergsgatan 14

8 Galleri Kim Anstensen



Götabergrsgatan 18 ☎ 031 18 01 11, kim@gka.nu, www.gka.nu, Tue–Thurs 12–18, Fri–Sat 12–16.

7/9–25/9: **Ingegerd K Westin** – målningar

28/9–16/10: **Maria Lager** – målningar

19/10–6/11: **Dag Ronny Pettersen** – målningar

9/11–27/11: **Else Uhlmann & Olof Wettre** – målningar

9 Galleri Konstpedemin



Konstpedemins väg 6, galleri@konstpedemin.se, konstpedemin.se, Wed 16–20, Thur–Fri 12–17, Sat–Sun 12–16

6/9–29/9: Galleriet: **Ljubomir Popovic Gaslighting** By observing cities' continuous and dynamic growth Popovic navigates through changing urban peripheries. Maintaining mobility as a performative process allows one to zoom in, witness and expose the later stages of gentrification and its power structures.

◆ Bergrummet: **Sara Ansofidotter Family Affair** Genom insamling och bearbetning av arkivmaterial ser utställningen närmare på vapentillverkaren Bofors i Karlskoga och verksamhetens hundra år gamla produktionskedjor, där invånarnas vardag flätas ihop med vapenindustrins ekonomi mitt i ett dramatiskt naturlandskap.

◆ Pannrummet: **Eliska Kovacicova Obscure Territories - Inception** är en mixed-media, plattsspecifik installation inspirerad av stadslandskapets dolda element. Genom samspelet mellan form, material och ljud utforskar konstnären en korrelation mellan utställningsplatsen, dess styrkor och svagheter och betydelsen av en bunker som en metafor för skydd men också en påminnelse om kontinuerlig hot och inkräktares närvaro.

4/10–27/10: Galleriet: **Petra Borén Supparo, Marie Capaldi, Magdalena Eriksson, Christina Frenidin Wester, Sonja Jansson**

◆ Bergrummet: **Mattias Eliasson**

◆ Pannrummet: **Erik Hällman**

1/11–24/11: Galleriet, Stora- och Lilla rummet: **Erik Tylhammar Johansson**

Naturtillståndet Utställningstiteln hämtar inspiration från ett begrepp inom den politiska filosofin som föreställer sig människans tillstånd innan staten, i ett försök att förstå människans grundläggande natur. Genom sina ofta ambivalenta skulpturer utforskar Tylhammar Johansson teman som historieskrivning, makt, emancipation och idén om en naturlig, universell ordning.

♦ Galleriet, Innersta rummet: **Ella Shipway** *I want to believe* Having a sense of wonder even in the unnerving and eerie, a tale of the supernatural.
♦ Pannrummet: **Rustan Söderling & Gustav Wideberg** *Bokstensmannens Kusin* »När ett förmultnat men förvånansvärt väl konserverat mosslik upptäcks i en av Västlänkens djupt borrade tunnlar öppnar sig plötsligt en egendomlig portal till ett parallellt göteborgs fornl och framtid.«

♦ Bergrummet: **Anrgrimur Borgthorsson & Jona Berglind Stefansdóttir** *Castaway* A work based on a military balloon that crashed in the wastelands of south-eastern Iceland during the second world war and got turned into rain coats and rain pants for the local population.

29/11-22/12: Galleriet, Pannrummet, Bergrummet: Medlemsutställning

10 Galleri Konstnärscentrum Väst

KONSTNÄRS CENTRUM VÄST
Erik Dahlbergsgatan 6 ☎ 031 711 54 47, vast@konstnarscentrum.org, konstnarscentrum.org/vast, Tue-Sun 12-16.

17/8-1/9: **Anna Cherednikova** *En trädgård hemma hos mig* Fotografi, installation och rörlig bild (projektion).

♦ Skissernas rum: **Carina Marklund** **7/9-22/9:** Grupputställning: **Helena Pernow, Linnea Dalstrand, Alva Noreen, Tove Starfelt** Bindningar i kombination av hål (textil installation). **7/9-13/10:** Nya medlemmar (Skissernas rum)

28/9-13/10: **Jonas Bentzer** Varje dag är en tävling (installationer). **19/10-3/11:** **Alexandra Hedberg Vanitas** Screentryck på papper och tyg i rumsliga installationer.

19/10-24/11: **Heike Thiede** (Skissernas rum)

9/11-24/11: **Jesper O T Andersson**

Pseudoslump (teckningar på papper).

30/11-15/12: **Ann-Charlotte Enocksson** *Intryck* (måleri/objekt/video)

♦ Skissernas rum: **Fredrik Fabó**

11 Galleri Majnabbe



galleri majnabbe

Kustens hus, Taubegatan 9 ☎ 073 914 00 77, info@gallerimajnabbe.se,

www.gallerimajnabbe.se/, Wed-Thur 12-18, Sat-Sun 12-16.

31/8-22/9: **Maria Stigsdotter Drott** – Måleri, textil

♦ *Porträtt* **Ann Ericsson, Ann Ivarsson, Britta Strömbeck, Lisskulla Brenner, Elisabet Whalström & Gunilla Wilén** – Teckning och måleri

28/9-20/10: **Tony Abrahamsson** – skulptur

♦ **Eleonor Holst** – måleri
26/10-17/11: **Isak Nygren** – Måleri, grafik, teckning, installation

♦ **Margreth Ström** – måleri
23/11-15/12: **David Tedfeldt** – Måleri & blandteknik

♦ **Kerstin Björk** – Broderi & objekt

12 Galleri PS Kaponjärgatan 4

13 Galleri Thomassen  Sockerbruket 33

14 Gallery Four Risåsgatan 5

15 Grafik i Väst



Storgatan 20 ☎ 031-711 38 39, giv@ramverk.se, www.grafikivast.se, Wed 12-18, Thu-Sun 12-16 or by appointment.

A gallery for graphic art

31/8-18/9: **Hammer Chen** – internationell utblick

21/9-9/10: **Lars Palm**

12/10-30/10: **Marjut Börjesson**

23/11-20/11: **Cecilia Cavefors**

23/11-11/12: **Annika van Belkom**

14/12-21/12: **Nora Zolotov** – GiV-stipendiat 2023

11/1-30/1: **Malin Rolfsdotter**

1/2-19/2: **Christer Norrström**

16 Göteborgs Konstförening

KONSTFÖRENING
Kastellgatan 9 ☎ 031-18 64 03, info@goteborgskonstforening.org, www.goteborgskonstforening.org, Tue-Fri 13-17 & Sat-Sun 12-16.

17/8-8/9: **Carl Johan De Geer**

14/9-6/10: **Peter Johansson**



© Peter Johansson

♦ **Amalia Ärfelt**

12/10-3/11: **Jeff Olsson, Nils Winberg**

9/11-1/12: **Johan Nobell, Filippa Nilsson Kallhed**

7/12-29/12: **Stefan Karlsson**

17 Göteborgs Konsthall

Götaplatsen, goteborgskonsthall.se/

18 Göteborgs konstmuseum



Foto: Hendrik Zeitler

Götaplatsen ☎ 031 368 35 00, info.konstmuseum@kultur.goteborg.se, www.goteborgskonstmuseum.se, Open, see homepage

6/4-27/10: **Ny Konst. Charlotte Mannheimer och modernismens intåg i Göteborg**

25/5-12/1: **Ilon Wikland och hennes bildvärldar.** Saga, äventyr och vardagsliv

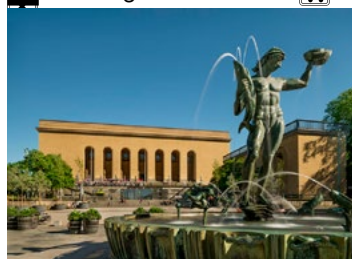
7/12-9/3: Stenastiftelsens kulturstipendium 2024

19 Hasselblad Center

Götaplatsen, Konstmuseet, www.hasselbladfoundation.org

20 Lerverk galleri & butik

Postgatan 8 ☎ 031-13 13 49, info@lerverk.se, lerverk.com, Open: see homepage

21 Mölnlycke kulturhus Nemes-hallen

Biblioteksgatan 2, ☎ 0317246400, kultur@harryda.se, kultur.harryda.se,

22 Nevven

Molinsgatan 11 ☎ 0760 86 73 05, info@nevvengallery.com, www.nevvengallery.com/, Wed-Fri 12-18, Sat-Sun 12-16.

NEVVEN

8/8-22/9: **Fanny Hellgren, Ronya Hirsma & Olof Marsja**

3/10-24/11: **Ana Manso**

5/12-9/2: **Zsófia Keresztes**

23 Partille konstförening



Partille herrgård »Slottet«, Carl Wilhelm Carlbergs Allé, info@partillekonst.se, partillekonst.se/, Under utställningsperioder: lör-sön 12-16, tis 12-15.

7/9-22/9: **Ralph Holmström** Måleri

♦ **Ingrid Leonardsson** Glaskonst

5/10-20/10: **Vivianne E Rosqvist**



© Nazanin Raissi

5/12-8/12: Den Längsta Natten 2024, i samarbete mellan Röda Sten Konsthall samt screentryckeriet och galleriet Longest Night i Kortedala // *The Longest Night 2024*, in collaboration between Röda Sten Konsthall and the screen-printing workshop and gallery Longest Night in Kortedala. **6/12-8/12:** En utställning skapad av deltagare från Röda Sten Konsthalls ungdomsverksamheter // An exhibition created by participants from Röda Sten Konsthalls youth groups.

Glasmålning, akryl, keramik m m
 ♦ **AnnLis Krüger** Textila bilder
16/11-1/12: Marianne Hultberg
 Måleri
 ♦ **Eva Magnusson** Keramik

24 Röda Sten Konsthall 📍

RODA STEN KONSTHALL
 Röda Sten 1 ☎ 031 12 08 16, info@rodastenkonsthall.se, www.rodastenkonsthall.se . Wed 12-20, Thur-Fri 12-17, Sat-Sun 11-17.

14/9-24/11: Höstens utställning med // Fall exhibition with **Afrang Nordlöff Malekian, Malin Holgersson, Laleh Kazemi Veisari, Nazanin Raissi & Samaneh Roghani**

25 Röhsska museet 📍

Vasagatan 37-39

26 Sintra konsthantverksgrupp 📍

sintra
 Landsväggsgatan 5 ☎ 031-775 01 20, info@sintra.se, www.sintra.se, Mon-Fri 11-18, Sat 11-16.

24/8-11/9: Paula Lindbom
 ♦ Fönsterutställningar:
Emma Holmgren, Kerstin Paulsrud 14/9-2/10: Johanna Törnqvist
 ♦ Fönsterutställningar: Benjamin Ugglå, Ea ten Kate
5/10-23/10: Bitte Westgårdh
 ♦ Fönsterutställningar: Anna Höggren, Elin Ruist

GÖTEBORG

Utställningslokaler utanför kartan

1. **3:e Våningen Dans & Konstscen**, Sockerbruket 9
11. **Galleri Majnabbe**, Kustens hus, Taubegatan 9
13. **Galleri Thomassen**, Sockerbruket 33
20. **Lerverk galleri & butik**, Postgatan 8
21. **Mölnlycke kulturhus**, Biblioteksgatan 2
23. **Partille konstförening**, Partille herrgård, »Slottet«
24. **Röda Sten Konsthall**, Röda Sten 1

26/10-13/11: Maria Ångquist Klyvare & Jan Lambert Kruse
 ♦ Fönsterutställningar: **Karin Östberg, Bibbi Forsman**
16/11-31/12: Jultraditioner & motreaktioner

27 Galleri cu@uddenberg



Kastellgatan 7 ☎ 031 15 56 70, cu@uddenberg.org, www.galleriuddenberg.se, Wed, Thur 13-17, Fri, Sat 12-16, Sun 12-15,
14/9-28/9: Heike Ahrends – måleri
5/10-19/10: CU surprise
26/10-9/11: Jonas Wickman – måleri
16/11-30/11: Helena Mellberg – skulptur
7/12-21/12: Mikro 2024 – Konst i litet format



ALINGSÅS

Alingsås Konsthall 📍

Södra Ringgatan 3

BORÅS

Abecita popkonst & foto 📍

Herrljungagatan 15, in Knalleland

Borås Konstmuseum 📍



Kulturhuset, P A Halls Terrass ☎ 0734 32 73 86, info.boraskonstmuseum@boras.se, boraskonstmuseum.se.

Open: Tue-Wed 12-17 Thu 12-19 Fri-Sun 12-16. Admission free

19/10-25/11: Lars Tunbjörkpristagare 2024: Dimitris Makrygiannakis Juryns motivering: Dimitris Makrygiannakis är en streetfotograf som går utanför rammarna. Med sin komposition hittar han surrealistiska vinklar, ofta med humor, ur helt vanliga vardagssituationer. Han har en intelligent blick och en egen stil som inte liknar något annat.

23/11-30/3: Christian Andersson *No Prospect of an End* – I utställningen utforskas Anderssons konstnärskap där återkommande frågeställningar om metafysik, tid och rum är centrala delar.



© Christian Andersson, *Marrow (detalj)*, 2022
 Foto: *Frac Normandie / Clérin-Morin*

BORÅS

Flaménska Galleriet

Södra Torget 4

Textilmuseet

TEXTIL MUSEET

Skaraborgsvägen 3A
☎ 033 35 89 50.
textilmuseet@boras.se, textilmuseet.se
Open: see website

25/5–25/12: Ny permanent utställning

Omstart mode En utställning om hur vi kan närma oss en cirkulär textil framtid med nya produktionsmetoder, och hur du som individ kan vara med och påverka!

14/9–26/1: Korsettkriget – en kamp om kvinnlighetens former I utställningen om kvinnlighetens former vid förra sekelskiftet möter du ett ojämnt Sverige där det var skillnad på människor. Framför allt var det skillnad mellan kvinnor och män. Och det skulle synas. **12/10–24/8: Klänningen gör mannen, haute couture – en ny era** tar oss med in bakom kulisserna i en anrik modegenre under radikal förändring. Vid haute couture-husen i Paris skapas handsytt mode på högsta konstnärliga nivå. Traditionellt har couturen vänt sig uteslutande till kvinnor, i dag är det en hantverksgenre under radikal förändring. Från att ha förknippats med en klassisk damgarde-rob och en svunnen tid handlar dagens haute couture snarare om det normbrytande och expressiva.

Wärenstams

Herrljungagatan 15 (Abecita-huset i Knalleland)

Älgården



Älgårdsvägen 33. info@algarden.se, www.algarden.se, Fr. Sat, Sun 12–15.

7/9–22/9: Rigmor Nygaard
12/10–27/10: Katarzyna Zimna
9/11–24/11: Utställning med Älgårdens medlemmar

FLODA

Nääs Konsthantverk

Nääs slott (E20 ca 3 mil öster om Göteborg) ☎ 0302 300 08, info@naaskonsthantverk.se, www.naaskonsthantverk.se.

LIDKÖPING

Lidköpings konsthall

Stenportsgatan 11

RYDAL

Rydals museum

Boråsvägen 237 ☎ 0320 218 300, rydalsmuseum@mark.se, www.mark.se/rydalsmuseum, Thurs 12–19, Fri–Sun 12–16. Open additionally during the summer.

SKÅRHAMN

Nordiska akvarellmuseet

Södra hamnen 6

SKÖVDE

Konstmuseet i Skövde

Skövde Kulturhus, Trädgårdsgatan 9

STRÖMSTAD

Konsthallen Lokstallet Strömstad

Uddevallavägen 1

TROLLHÄTTAN

Konsthallen Trollhättan

Nohabgatan 11 b ☎ 0520 49 64 53, konsthallen@trollhattan.se, www.trollhattan.se/konsthallen, Tue–Sun 11–16, Wed 11–19.

10/8–7/9: Öppen Salong - Tema: Mitt i vardagen
28/9–17/11: Haky Jasim – Hem, Hav, Hopp – En reflektion över flykt. I samarbete med Longist Night. Anna Ehrlemark & Mileta Mijatovic
30/11–26/1: Yvonne Swahn & Karon Nilzén

UDDEVALLA

Bohusläns museum

Museigatan 1

VÄNERSBORG

Vänersborgs konsthall

VÄNERSBORGSKONSTHALL

Kungsgatan 15 ☎ 0521 72 17 40, konsthallen@vanersborg.se, www.vanersborg.se/konsthall, Tue–Thur 12–18, Sat 11–15. Fridays open to events.
14/9–16/11: Det vilda



@ Statira Jazayeri & Linn Bredberg
– **Statira Jazayeri & Linn Bredberg** undersöker och tolkar Vargön. Det är genom både lokal kännedom och med nyfunnet perspektiv dessa två konstnärer tar sig an Vargöns särdrag och karaktär.
7/12–1/2: Homografiska museet I Fengersfors står Homografiska museet. Det är ett litet museum till ytan, men dess samling visar en omfattande världsbild av queer representation, mångfald och variation. I samlingen finns det såväl konstverk som dokumentation och föremål.



DALSLAND & VÄRMLAND

ARVIKA

Arvika konsthall Storgatan 22

Arvika Konsthantverk

Kyrkogatan 17 B

ARVIKA

Rackstadmuseet



Kungsvägen 11 ☎ 0570 809 90, info@rackstadmuseet.se, www.rackstadmuseet.se, June–Aug; Daily 11–17, Sept–May: Tues–Sun 11–16.

18/5–6/10: Karin Broos Ögonblick av liv

DALS LÅNGED

Steneby Konsthall

STENEBY

Enetsvägen 1 ☎ 0531 710 40, info@steneby.se, www.steneby.se/konsthall, Tue 11–16, Wed 11–18, Thur 11–14, Sat–Sun 11–14.

FENGERSFORS

Not Quite

Fabriksvägen 2

KARLSKOGA

Karlskoga Konsthall

Kungsvägen 47, Tingshusparken

KARLSTAD

Galleri Ekdahl

Sundbergsgatan 20 ☎ 072 0391 391, info@galleriekdahl.se, www.galleriekdahl.se

galleriekdahl.se, Fri 12–17, Sat 12–15.

16/8–31/8: Michael Vågsten
6/9–21/9: Matilda Skoglund
18/10–2/11: Projekt 10 x 10 – De första 100 bidragen Samlingsutställning med små tavlor med måtten 10 x 10 cm. Samtliga av galleriets utställare har genom åren bidragit med minst ett konstverk var och därtill har andra konstnärer inkommit med bidrag.



Projekt 10 x 10

8/11–23/11: Kenneth Pils
29/11–21/12: Mark van den Heuvel
10/1–25/1: 4:e Midvintersalongen Jury-
bedömd samlingsutställning som
arrangeras för fjärde året i rad.

KARLSTAD

Galleri KIKA, Konst i Karlstad
Kungsgatan 4A

Galleri Mats Bergman Karlstad



Herrhagsgatan 48
☎ 076 600 81 00,
info@galleriberg-
mankarlstad.se,
gallerimatsberg-
man.se/, Tue–Fri

10–17, Sat 12–15.

16/8–31/8: 40 års jubileum galle-
riet firar 40 år i branschen & Mats
Dahlberg

6/9–21/9: Lea Ahlstedt

27/9–12/10: Lisa Rinnevuori

18/10–2/11: Sirje Papp

8/11–23/11: Anette Gustafsson

29/11–21/12: Ylva Molitor-Gärdsell

Konsthantverkarna Karlstad

Södra Kyrkogatan 6

Sandgrund Lars Lerin

Västra Torggatan 28

Värmlands Museum

Sandgrundsudden .

KRISTINEHAMN

Kristinehamns konstmuseum



Doktor Enwalls väg 13
(Marieberg) ☎ 0550
882 00, infokonstmu-
seum@kristinehamn.se/
www.kristinehamn.se/
kristinehamnskonstmu-
seum/, Tue–Sun 11–16, Thur 11–20.

5/10–24/11: Höstsalong – I samarbete
med Värmlands konstförening. I år en
jurerad salong.

14/12–9/2: Christoffer Bocker
14/12–27/4: Personal Films Sara Broos
& Gunvor Nelson

PERSONAL FILMS
SARA BROOS &
GUNVOR NELSON

14 december 2024 – 27 april 2025



Kristinehamns
konstmuseum

kristinehamnskonstmuseum.se
En del av Kristinehamns kommun med stöd av Kulturrådet
genom Region Värmland

Filmer av Sara Broos och Gunvor Nelson
En utställning där Gunvor Nelson,
Kristinehamnsbördig född 1931, och
Sara Broos, född 1977, visar upp det
starka mötet mellan två filmkonst-
närer från olika generationer. I mötet
framträder deras filmer i ett nytt ljus
och de har gemensamt skapat en helt
ny film. *View From a Window*. Nelson och
Broos representerar två generationer
konstnärskap och deras personliga
förhållningssätt bidrar till ett dyna-
miskt möte som inspirerar och berikar.
Utställningen är producerad av Kultur-
huset Stadsteatern i samarbete med
gästkurator Angie Åström. Den visades
på Kulturhuset våren 2023.

ÅSENSBRUK

Dalslands konstmuseum Upperud

ÖSTRA ÄMTERVIK

Alma Lövs museum

Smedsby, www.almalov.com.

GOTLAND & ÖSTERGÖTLAND

BURGSVIK, GOTLAND

Körsbärgsgården

Sundre Västergårda 135. www.kors-
bargsgarden.se

LINKÖPING

Galleri Sander

Nygatan 42 ☎ 070 512 04 45, urban@
gallerisander.se, www.gallerisander.
se/linkoping, Wed–Fri 12–18, Sat 11–15.

7/9–25/9: Olle Schmidt & Fredric
Ilmarson

28/9–16/10: Örjan Wikström måleri
19/10–6/11: Jimmy Gustavsson måleri
9/11–27/11: James Bates måleri
30/11–18/12: Linda Samuelsson måleri

Passagen, Linköpings konsthall

Stora torget 2

NORRKÖPING

Arbetsmuseum Laxholmen

Galleri Kronan



GALLERI
KRONAN

Trädgårdsgatan 13 ☎
011 13 34 83, gallerikro-
nan@gmail.com, www.
gallerikronan.se/,
Wed–Sun 12–16.

31/8–15/9: Norrköping
Noir Jens Tärning
Akvareller



© Jens Tärning
www.konstkalendern.se

21/9–20/10: Kronans höstsalong
Jurybedömd samlingsutställning



KRONANS
HÖSTALONG

Höstsalong 2024

26/10–10/11: Genom mina ögon
Ann-Lis Enlund Grafik, teckning m m



© Ann-Lis Enlund
Margareta Brandin *Couches infinies:*
viskningar mellan binärt och organiskt
Fine Art Print



© Margareta Brandin
7/12–22/12: Aya Isam Yaseen
Al-Qaisi Intryck Akrylmåleri



© Aya Isam Yaseen Al-Qaisi

Konstforum Norrköping

Saltängsgatan 19

Norrköpings Konstmuseum

Kristinaplatsen, längst upp på Drottninggatan ☎ 011 15 26 00, konstmuse-et@norrkoping.se, www.norrkopings-konstmuseum.se, Tue–Sun 11–17, Wed 11–20.

10/1: En linjär chimär – Carl Larsson, Gösta (GAN) Adrian-Nilsson, Lena Cronqvist, Cecilia Edefalk, Isaac Grünewald, Vera Nilsson med flera. I Konstmuseets nya samlingspresentation presenteras 300 år av svensk konst. Här får nya och gamla favoriter ta plats och besökaren får möta lekfulla hängningar som presenterar gamla skatter tillsammans med aldrig tidigare visade nyförvärv.

10/2–29/9: Tyra Kleen – Ständigt sökande I utställningen presenteras verk av konstnären, fotografen och världsresenären Tyra Kleen (1874–1951). Välkommen att ta del av konstnärens egna fotografier, färgstarka illustrationer samt symbolistiskt laddade litografier och målningar.

27/4–8/11: Berätta! Berätta! Lena Sjöberg – En pedagogisk utställning med bilder av författaren och illustratören Lena Sjöberg. Utställningen är ett samarbete mellan Norrköpings Konstmuseum och Norrköpings Stadsbibliotek och har som mål att främja läslust,

kreativitet och skapande hos barn och unga.

28/9–19/1: Bortom ytan Det finns en kraft i det abstrakta måleriet. Det är denna kraft som för samman konstnärerna



© Ehuru, 2024, Thomas Edetun, Jimmy Gustavsson, Fredric Ilmarson. Foto Thomas Edetun
Thomas Edetun, Jimmy Gustavsson & Fredric Ilmarson som vill utmana sig själva det egna skapandet men också betraktarens blick och fantasi.

26/10–27/4: Frihetens språk: Måleri från 1946 och framåt Eskil Hansson, Ann Edholm, Cajsa Holmstrand, Carl Magnus,



© Cajsa Holmstrand, Utan titel, 1984. Foto Mats Arvidsson

Efter andra världskriget växte en ny syn på konsten fram. Det abstrakta eller icke-föreställande måleriet kom att symbolisera en ny framtid inom bildkonstens område. I Frihetens språk lyfts måleri från 1946 till 2024 fram ur museets rika samling.

NP33 – Galleri Sander

Norrapromenaden 33 ☎ 011 23 79 56, 0704 38 01 57, info@gallerisander.se, gallerisander.se/norrkoping/, Wed–Thurs 11.30–17, Fri–Sat 11.30–15.

27/9–26/10: Marion Forssell I minnet av nuet Målningar

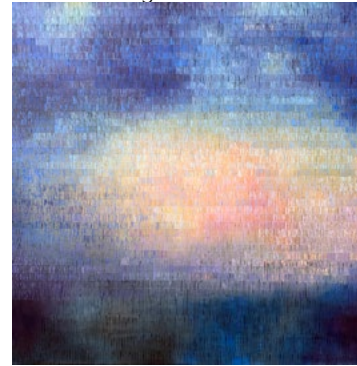

© Marion Forssell, utan titel



© Mikael Fagerlund
♦ Mikael Fagerlund & Tommy Andersson *Visuella dialoger där 1+1 blir mer än två*



© Tommy Andersson, utan titel

27/9–19/10: Bengt Engwall Bob Marley & The Wailers – Aldrig tidigare visade bilder från konserten på Gröna Lund 1978

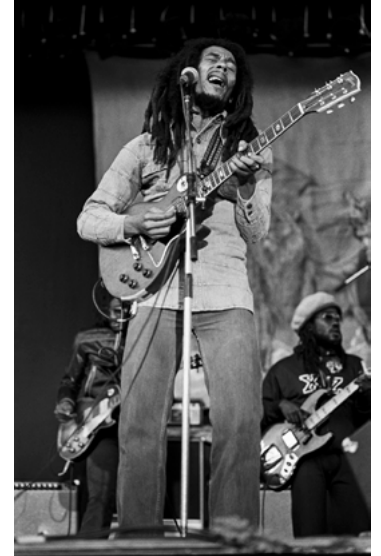

© Bengt Engwall, Bob Marley
♦ Ove Carlsson – *Everything I know about geometry* Målningar och grafik

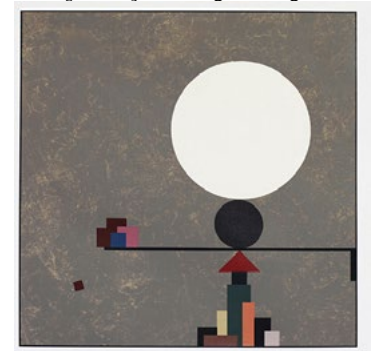

© Ove Carlsson, *Construction 2*

NP33 – Galleri Sander, forts.

♦ Lise Lundgren – Jord och grönska
Akvareller



© Lise Lundgren, Trädgårdsdröm
26/10–30/11: Arne Frifarare – Nya
målningar



© Arne Frifarare, utan titel



© Mia Malmlöf, Fredsmärke
♦ Mia Malmlöf & Göran Hägg – Au-
rorora Måleri, collage och objekt



© Göran Hägg, utan titel



© Anne-Lie Larsson-Ljung, Primordial Amoros
9/11–25/1: Anne-Lie Larsson-Ljung
& Bo Ljung – In Between Earth and
Skies. Två konstnärskap i tiden visar
målningar, grafik och teckning



© Bo Ljung, Vulkanisk stillhet
7/12–21/12: Samlingsutställning –
Måleri, skulptur och grafik

Ståhl Collection – Contemporary
Art

STÅHL COLLECTION

Garvaregatan 4 C, kontakt@stahl-
collection.se, stahlcollection.se, För
öppettider och övrig information, se
hemsida // For more information
and opening hours, see homepage.
1/1: Under 2024: 1900 kvm samtids-
konst i en gammal industrilokal. I
nuvarande utställning visas samtida
måleri från hela världen, bland andra
Anselm Kiefer, Linn Fernström,
Sara-Vide Ericson och Hyun-Sook
Song.



© Pingvin 7 (1981–82) © PG Thelander/ Bildupp-
hovsrätt 2024

Verkstad Tunnbindaregatan 37

NÄRKE & SÖRMLAND

ESKILSTUNA

ESKILSTUNA KONSTMUSEUM

Portgatan 2, Munktelldagen ☎ 016-
710 13 69, konstmuseet@eskilstuna.
se, konstmuseet.eskilstuna.se, Tue-
Fri 11–16, Sat–Sun 12–16, fri entré/free
admission.

21/9–16/2: Sörmlandssalongen
26/10–26/1: Oscar Furbacken
Carl-Axel Valén-stipendiat 2021

HÄLLEFORSNÄS

KONSTGALLERIET HÄLLEFORSNÄS

Gjutmästarbacken 1, Gamla Bruket

KATRINEHOLM

KATRINEHOLMS KONSTHALL, KULTURHuset Ängeln

Katrineholms Konsthall Djulögatan
27 ☎
0150-576
30, kultur@
katrineholm.se, www.katrineholm.se/
konsthall, Mon–Fri 9–18, Sat 10–15.

31/8–14/9: Konstbiografen Jan Hakon
Erichsen,
Salad Hilowle,
Eva Rocco Kenell med flera
28/9–23/11: Vi är rika som troll
MYCKET
7/12–18/1: Vintersalong 2024

KUMLA

GALLERI ÖRSTA

www.galleriorsta.se.

MARIEFRED

POM GALLERY

Långgatan 11

NYKÖPING

GALLERI FISKHuset



Fiskhuset
Galleri • Butik • Evenemang

Behmbrogatan 11
B ☎ 0155 12 07
70, info@
gallerifiskhuset.
se, www.
gallerifiskhuset.
se, Tue–Sun
11–15.

31/8–15/9: Fri-
da Johansson Måleri, skulptur
21/9–6/10: Cilla Eriksson Måleri
12/10–27/10: Svensk Natur Mattias
Liljeqvist Foto
2/11–17/11: Från mörker till ljus Åsa
Ingårda Intarsia,
Hisako Mizuno Jonsson & Jeanette
Wallgren
30/11–22/12: Julklappen Ett antal
hantverkare och konstnärer visar och
säljer alster.



NYKÖPING

Galleri Sjöhästen



GALLERI SJÖHÄSTEN

Stora Torget 1 ☎ 0155 28 78 11, galleri. sjohasten@telia.com, www.gallerisjohasten.net/, Wed–Fri 15–18, Sat 11–15.

7/9–21/9: Ria Roes Schwartz – akvarell

5/10–19/10: Lars Tunebo – måleri, olika tekniker

9/11–23/11: Lisa Persson Baagøe – måleri & Helena Björnberg – skulptur

30/11–14/12: Julkul, samlingsutställning, olika tekniker

Sörmlands museum



Tolagsgatan 8, info.museet@regionsormland.se, www.sormlandsmuseum.se, Tue–Sun 10–17.

20/4–15/9: *Solid Ground – målningar och modeller* Andreas Glad Utställningen ger en heltäckande presentation av konstnären Andreas Glad som gjort sig känd för en särskild och tidskrävande arbetsmetod.

1/6–19/1: *Slöjdsalong Sörmland* – en jurybedömd utställning i vilken 31 slöjdare i Sörmland visar ett 40-tal verk. Alltifrån traditionella bruksföremål till det fria, konceptuella och konstnärliga.

SLÖJDSALONG *sörmland*



© Björn Dahlgren/Sörmlands museum

5/10–2/2: *Tienhaara betyder vägskäl* – En berättelse om rötter och hemlängtan Jessica Segerberg Fotografi



© Jessica Segerberg

TORSHÄLLA

Ebelingmuseet Eskilstunavägen 5

ÖREBRO

Galleri Nord  Storgatan 29

Konstfrämjandet Bergslagen

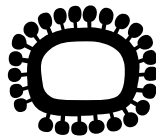

Storgatan 29 ☎ 070 618 00 86, bergslagen@konstframjandet.se, bergslagen.konstframjandet.se, Wed–Sat 12–16.

Konsthandverkarna i Örebro län
Järntorgsgatan 2

Örebro konsthall

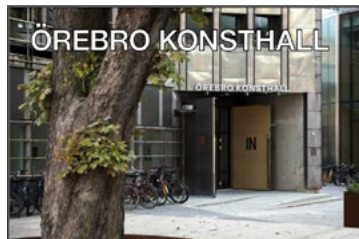

Kulturkvarteret, Nygatan 7 ☎ 019-21 49 00, konsthallen@orebro.se, orebrokonsthall.se, Mon closed, Tue–Thurs 11–18, Fri 11–16, Sat 11–15.

15/6–8/9: *In the power of our unexpressed or unrecognized feelings* Alex Rosa, Conny Karlsson Lundgren & Annica Karlsson Rixon

5/10–12/1: Fikret Atay

Örebro läns museum

Örebro Slott, Kansligatan 1

STOCKHOLM CITY

1 Accelerator

Stockholms Universitet, Frescativägen 26 A, t-bana Universitetet

2 Andréhn-Schiptjenko 

Linnégatan 31

3 Andys Gallery

Sankt Eriksgatan 128

4 Angelika Knäpper

Rådmansgatan 15

5 Anna Bohman Gallery 

Karlavägen 15

6 ArkDes, Arkitektur- och

designcentrum  Skeppsholmen

7 Belenius  Ulrikagatan 13

8 Berg Gallery 

Hudiksvallsgatan 8

9 Björkholmen Gallery 

Rödbotorget 2

10 Blom. Jewellery & Objects

Vanadisvägen 25 ☎ 070 458 44 44, sigridingelblom@yahoo.se, www.blomjewellery.com.

7/9–29/9: Katarina Jurstedt

5/10–31/10: Kerstin Neumüller

2/11–28/11: Kerstin Sarvimäki

1/12–30/12: Jul@blom.2024



© Sigrid Ingela Blom, Silversmed

11 Bonniers Konsthall  
BONNIERSKONSTHALL

Torsgatan 19 ☎ 08 736 42 55, info@bonnierskonsthall.se, www.bonnierkonsthall.se.

28/8–10/11: Frida Orupabo *On Lies, Secrets and Silence*



© Frida Orupabo, *Big girl II*, 2024

♦ Ksenia Pedan

11/12–26/1: Maria Bonnier Dahlins Stiftelses Stipendiater 2024

12 Carl Eldhs Ateljémuseum 

Lögebodavägen 10 ☎ 08 612 65 60, info@eldhsateljje.se, www.eldhsateljje.se

13 Carling Dalenson

Sibyllegatan 49

14 Cecilia Hillström Gallery

 Hudiksvallsgatan 8

15 CFHill Västra Trädgårdsgatan 9

STOCKHOLM

Utställningslokaler utanför kartan

1. Accelerator, Stockholms Universitet, Frescativägen 26 A

38. Konstväxlingar i tunnelbanan, Stockholms tunnelbana.

Stationerna: Gärdet, Slussen, Mariatorget, Zinkensdamm, Skanstull, Fridhemsplan, Odenplan.

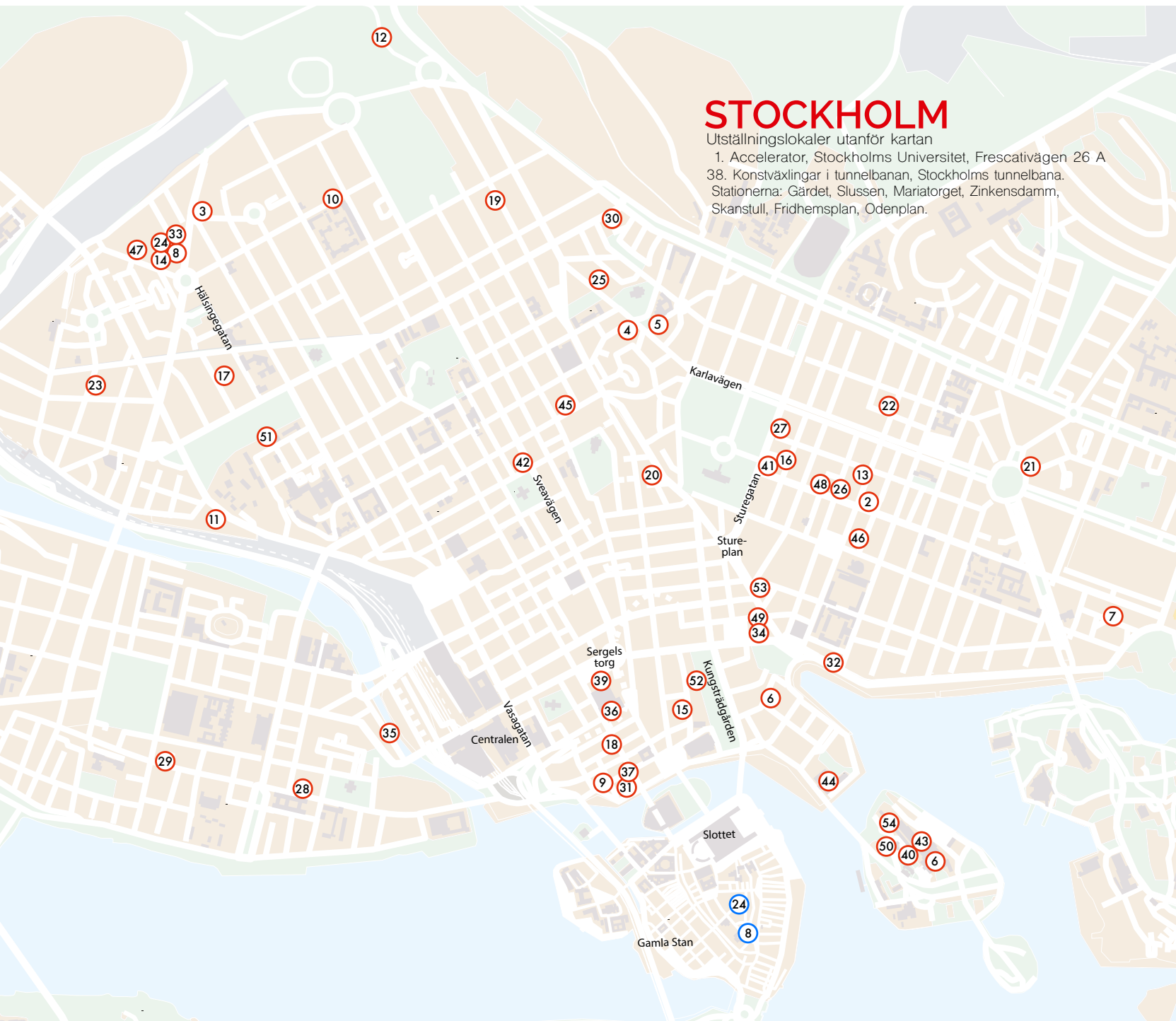

16 Cornelia Sojdelius Gallery



Cardellgatan 6 ☎ 070 817 39 94.
cornelia.sojdelius@gmail.com, www.
corneliasojdeliusgallery.com, Wed-
Fri 12-18, Sat 12-16.

7/9-11/10: Kajsa Breitholtz – foto-
graf

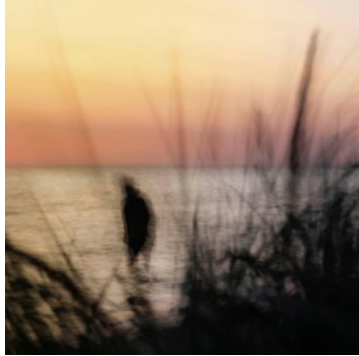

© Kajsa Breitholtz

8/11-13/12: Sara Gewalt – skulptur,
teckning



© Sara Gewalt

17 Coullisse Gallery Stockholm

Sigtunagatan 15, filip@coullissegalle-
ry.com, www.coullisse-gallery.com,

18 Dansmuseet – Museum of
Movement

Drottninggatan 17

19 Detroit

Roslagsgatan 21, mail@detroitstock-
holm.info, detroitstockholm.info/, visit
homepage

20 Finlandsinstitutets galleri



Snickarbacken 4, info@finlandsinsti-
tutet.se, www.finlandsinstitutet.se,
Tue-Wed 11-18, Thur 11-17, Fri-Sat
11-15.

13/9-26/10: Ananya Tantt – Altar
Fotografier // Photography.

15/11-21/12: Joel Karppanen – Blue
Collars Fotografier // Photography.



© Joel Karppanen, Partners 2023

21 Galerie Nordenhake

GALERIE NORDENHAKE

Lützensgatan 1 ☎ 08 21 18 92.
stockholm@nordenhake.com, www.
nordenhake.com, Tue-Fri 11-18, Sat
12-16.

22/8-28/9: Spencer Finch

3/10-1/11: John Zurier

8/11-21/12: Paul Fägerskiöld

22 Galleri Agardh & Tornvall



Sibyllegatan 65 ☎
070 716 79 77.
info@agardh-torn-
vall.se, www.
agardh-tornvall.
se/, Wed-Fri
13-17.30, Sat 12-16.

28/8-21/9: Sirje

Papp Balance



© Sirje Papp, The Runner; 150x120 cm

28/9-19/10: Stanislaw Zoladz

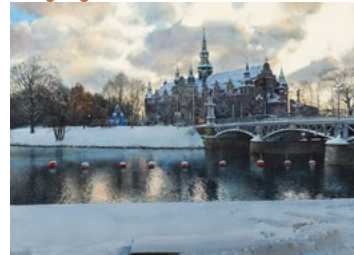

© Stanislaw Zoladz, Vinterkväll, 75x105 cm

9/10-13/10: Grand Antique Art &
Design på Liljevalchs



© Anders Moseholm, Don't worry about bad
weather; 95x125 cm

www.konstkalendern.se

26/10-16/11: Marta Runemark



© Marta Runemark, Old acrobats. 90x50 cm

23/11-21/12: Inger Edelfeldt



© Inger Edelfeldt, Filomela (detalj)

23 Galleri Artem

Vikingagatan 24, galleriartem@gmail.
com, www.galleriartem.com, Thur
15-18, Fri-Sun 12-16.

24 Galleri Duerr

Hudiksvallsgatan 6

25 Galleri Flach Svenska Galleriförbundet

Karlavägen 9 ☎
070 750 16 70,
info@galleri-
flach.com,
www.
galleriflach.
com, Tue–Fri: 12–18, Sat: 12–16.

22/8–21/9: Patrick Nilsson
♦ **Moa Israelsson** (i projektrummet)
26/9–26/10: Andreas Johansson
♦ **Rickard Sollman** (i projektrummet)
7/11–14/12: Simon Dahlgren Strååt & David Permén

26 Galleri Glas Svenska Galleriförbundet

Nybrogatan 34 ☎ 070 231 53 30,
info@galleriglas.se, galleriglas.se,
Tue–Thur 12–18, Fri 12–17, Sat–Sun
12–16.
4/9–3/10: Carina Seth Andersson
Mono



© Carina Seth Andersson foto: Pia Ulin
9/10–13/10: Lennart Durehed *New York 1974* Popup – fotografi
17/10–14/11: Ulrika Barr – *Harena*

27 Galleri Hedenius

Sturegatan 36 ☎ 08 667 80 14, 070
312 00 96, henning@hedenius.se,
www.gallerihedenius.com/, Wed–Fri
12–18, Sat–Sun 12–16.
29/8–28/9: Marcus Mårtensson
3/10–26/10: Juri Markkula
31/10–16/11: Anders Sunna
21/11–14/12: Trast Olsson
14/12–11/1: Works by Gallery Artists

28 Galleri Helle Knudsen

Svenska Galleriförbundet

**GALLERI
HELLE KNUDSEN**

Hantverkargatan 18–20 ☎ 070 416
44 40, info@gallerihelle.com, www.
gallerihelle.com/, Tue–Thur 11–17/30,
Fri–Sat 12–16.

Konstsällskapet Våga Se
På samma adress ☎ 076 777 71 01
vagase@gallerihelle.com
www.konstsallskapetvagase.com

**22/8–7/9: Stipendiatutställning: Alice
Fyles, Rebecca Jansson & Klara
Wikström Regan**
12/9–5/10: Märta König
10/10–31/10: Svante Rydberg
**8/11–30/11: Marianne Lindberg de
Geer**
5/12–20/12: Samlingsutställning

29 Galleri Lorentzon

Hantverkargatan 38 ☎ 070 886 45 21,
gallerilorentzon@live.se, www.galleri-
lorentzon.com, Open: See homepage.

30 Galleri Loyal Svenska Galleriförbundet

Odengatan 3

31 Galleri Magnus Karlsson

Svenska Galleriförbundet

Fredsgatan 12 ☎
08 660 43 53,
0708 10 69 06,
info@galleri-
magnuskarlsson.
com, www.
gallerimagnus-
karlsson.com , Tue–Fri 12–17, Sat 12–16.

7/9–12/10: Duda Bebek
19/10–23/11: Peter Köhler
30/11–25/1: Lisa Jonasson

32 Galleri Sebastian Schildt

Strandvägen 5 B

33 GSA Gallery Svenska Galleriförbundet

f d Galleri Andersson/Sandström,
Hudiksvallsgatan 6

34 Hallwylska museet

Hamngatan 4 ☎ 08 402 30 90, regis-
trator@lsh.se, hallwylskamuseet.se/,
Tue–Fri 12–4, Wed 12–7, Sat–Sun, 12–4.
22/3–12/1: Lim-Johan

**35 Index – The Swedish Contem-
porary Art Foundation**

Kungsbro strand 19

36 Issues Gallery

Vattugatan 13

37 Konstakademien



Fredsgatan 12 –
Jakobsgatan 27 C
(elevator) ☎ 08 23
29 45. , www.
konstakademien.
se, Tue–Sat 11–16.

**24/8–28/9: Isak
Gustaf Clason – Resan mot en ny
arkitektur**
24/8–5/10: Maija Lempiäinen Nyrén
– *Under ytan skriver havet*

♦ **Thomas Henriksson – Jag är färg**
♦ **Evalina Jonsson – Höljet**
♦ **Maria Koolen Hellmin – och solen**
30/9–6/10: Bokstavskonst genom väv
Ateljé Grotesk x Studio Supersju
**12/10–2/11: Per Svensson – Skulptu-
ral Alkemi**

12/10–23/11: Peter Kinny – Ett till Ett
♦ **Jorun Burman Berg – Dis**
♦ **Torsten Renqvist – Fragment i jord
och tid**

30/11–18/1: – Bronsskulptur Gunilla
Bandolin
♦ **Leif Claesson – Löftet**
♦ **Cecilia Hedlund – Vilka äger våra
offentliga verk?**
♦ **Petter Hellsing**

38 Konstväxlingar i tunnelbanan

Stockholms tunnelbana. Stationerna:
Gärdet, Slussen, Mariatorget, Zin-
kenskamm, Skanstull, Fridhemsplan,
Odenplan. ☎ 08-123 378 18, info.
kultur@regionstockholm.se, regions-
tockholm.se/konstvxlingar,

39 Kulturhuset Stadsteatern

**KULTURHUSET
stadsteatern**

Sergels Torg. ☎ 08-506 20 200,
kundtjanst@kulturhusetstadstea-
tern.se, kulturhusetstadsteatern.se/
utstallningar, Open & tickets: See
homepage.

23/5–12/1: JR – Déplacé-e-s JR Ut-
ställningen handlar om de miljontals
barn som är på flykt världen över på

grund av förföljelse, krig, klimatkata-
strofer och kränkningar av mänskliga
rättigheter. JR:s konst kombinerar
fotografi, offentlig konst och socialt
engagemang i storskaliga verk. Ut-
ställningen är JR:s första soloutställ-
ning i Norden.

Galleri 5
7/9–24/11: Människoungar Lena
Cronqvist, Karin Mamma Andersson,
Charlotte Gyllenhammar m fl. Hur
känns det att vara ung idag? Stanna
upp, betrakta och fundera tillsam-
mans i denna unika konstutställning
för barn. Galleri 3.

12/12–16/3: The Illusion of Time Ruth
Orkin Fotoutställning med den
berömda amerikanska fotografen,
fotojournalisten och filmskaparen
Ruth Orkin (1921–1985). Galleri 3

**40 Kungliga Konsthögskolan, Gal-
leri Mejlan (m m)**

Exercisplan 3, kkh.se/utställnings-
ytor/

41 Larsen Warner Svenska Galleriförbundet

**LARSEN
WARNER** Sturegatan
28 ☎ 08
667 21 90,
info@
larsenwar-
ner.com, www.larsenwarner.com,
Wed–Thur 12–18, Fri 12–17, Sat 12–16.

42 Mint ABF-huseet, Sveavägen 41

43 Moderna Museet

Excercisplan, Skeppsholmen ☎ 08-
5202 3500. , www.modernamuseet.
se, Open: See homepage.

17/06-2023-01/01-2025 Rosa segel
– *Svensk modernism i Moderna Museets
samling // Pink sails – Swedish Mo-
dernism* samlar omkring 100 verk av
konstnärer som Anna Casparsson, Siri
Derkert, Sven X:et Erixson, Isaac Grü-
newald, Sigrid Hjertén, Bror Hjorth,
Hilding Linnqvist, Vera Nilsson, Rag-
nar Sandberg och många fler.
Utställningstiteln är lånad från Rag-
nar Sandbergs skymningslandskap
»Rosa segel« från 1934 // Revisit the
classics and discover new artists in
the Swedish Modernism movement.
The exhibition brings together some
of the many visual worlds and artistic
expressions that coexisted during

the major social changes of the early 20th century.

24/2–12/1: Den tredje handen

Maurizio Cattelan och Moderna museets samling. Konstnären Maurizio Cattelan har ägnat en stor del av sitt konstnärskap åt att ifrågasätta samhällets och särskilt konstvärldens konventioner med satir och humor, provokation och allvar. // Maurizio Cattelan, questions the conventions of society in general and the art world in particular. The exhibition *The Third Hand* includes several of his most iconic works alongside pieces that he has chosen from the Moderna Museet Collection.



17/6–3/8: Rosa segel – Svensk modernism i Moderna museets samling Nedslag i konsten från 1900 och fram till 1940-talet. En period då samhällets stora förändringar, händelser och även influenser från storstäder som Paris och Berlin gör tydliga avtryck i konsten. // At the beginning of the 20th century, Sweden is transformed from an agricultural society to an industrialised nation. Social reforms and optimism about the future are mixed with preparedness and fear of world war. Based on Moderna Museet's collection, the exhibition *Pink Sails* looks at art from 1900 to the 1940s. A period when major social changes, events and also influences from big cities such as Paris and Berlin make a clear impression on art.

21/9–9/3: Tysk expressionism – Konstnärgruppen Brücke och modernismens början Brücke bildades 1905 i Dresden av de fyra unga arkitekturstudenterna Ernst Ludwig Kirchner, Fritz Bleyl, Erich Heckel och Karl Schmidt-Rottluff. Tillsammans utvecklade de ett färgstarkt måleri med förenklade former och stora färgfält som ger uttryck för känslor, snarare än att återge en yttre verklighet. // Brücke was formed in Dresden in 1905 by the four young architecture students Ernst Ludwig Kirchner, Fritz Bleyl, Erich Heckel and Karl Schmidt-Rottluff. Together they developed a painting style with vivid colours, simplified forms and large colour fields that express internal feelings, rather than reproducing an external reality.

21/9–19/1: Nicole Eisenman & Edith

Hammar Mina ägen är som trattar, min röv är en hand rymmer lek, snusk, intimitet och sårbarhet där rummet blir en gränslös yta för fantasin att löpa fritt i. Utställningen speglar de båda konstnärernas personliga och kritiska förhållningssätt till kropp och skapande, samtidigt som den ger inblickar i den konstnärliga arbetsprocessen. // *My Eyes Are Like Funnels, My Ass Is a Hand* holds play, filth, intimacy and vulnerability, becoming an infinite surface for the imagination to run free. The exhibition mirrors the artists' personal and critical ways of relating to body and creative work, while also offering a peek into the artistic process.

21/10–18/1: Surrealism i Moderna museets samling År 2024 är det hundra år sedan den franske poeten André Breton skrev det första surrealistiska manifestet, därför denna djupdykning i museets surrealistisamling.

44 Nationalmuseum  

Södra Blasieholmshuskajen 2 ☎ 08 519 54 300, info@nationalmuseum.se, www.nationalmuseum.se, Open: See homepage.

30/3–16/2: Beauty and the Unexpected – Modernt och samtida amerikanskt konstantverk.

16/5–20/10: Vaginal Davis Middle Sex är epicentrum i en samling skulpturer, ljudverk och hieroglyfiska teckningar som visas som en installation i Gamla biblioteket

45 PLATINA

Galleri för samtida smyckekonst / Gallery for contemporary jewellery art Tegnérgatan 4 ☎ 073 980 59 06, platina@platina.se, www.platina.se, Tue–Fri 11–18, Sat 11–15.

14/9–28/9: Juan Riusch, Isabella Busnel & Sebastian Carre
3/10–6/10: Platina deltar i Stockholm Carft Week, se hemsida
7/11–30/11: Sondra Sherman
5/12–22/12: Grupptställning med galleriets konstnärer.

46 Public service

Storgatan 1, info@public-service.com, public-service.com/

47 S P G (Susanne Pettersson

Gallery) 

Gävlegatan 10 b ☎ 073 183 91 71, s.p.gallery@hotmail.com, www.spgallery.se, Wed–Fri 12–17, Sat 12–16, or by appointment.

48 Saskia Neuman Gallery 

Linnégatan 19 ☎ 070 919 53 17, info@saskianeuman.com, saskianeumangallery.com/, Tue by appointment, Wed–Fri 11–18, Sat 12–17.

22/8–26/9: Josef Jägnefält (f. 1984) *I told you I'd be home most of the day* – En svit nya verk som visar objektets funktion som meningsbärande och förmedlare. Titeln på utställningen bär en särskild mening i hur objekt har fungerat historiskt som ett sätt att uttrycka olika mänskliga begär. Josef Jägnefält är utbildad på Umeås konstakademi.

3/10–2/11: Geraldine Swayne (f.1965) är en brittisk konstnär och musiker som bor och arbetar i Hastings, England. Swaynes konstnärskap rör sig mellan måleri på metall och canvas, till rörlig bild och musik. Utifrån fotografier och bilder formas ett mystiskt, och suggestivt bildspråk där minnen och upplevelser från ett mänskligt sinne fångas i filmiska stillbilder.



© Geraldine Swayne

14/11–20/12: Dimen Hama Abdulla (f.1984) är konstnär och dramatiker. Konstnärskapet rör sig i flera praktiker och medium – från dramatik och performance till bildberättande och måleri. Detta är Dimens första soloutställning inom bildkonsten. Utställningen presenterar en svit av verk i måleri och teckning på papper.

17/10–21/12: Nadine Byrne (f.1985) – Project space
 En presentation av en svit nya verk, collage.

49 SKF/Konstnärshuset

Smålandsgatan 7 ☎ 08 611 10 09, info@konstnarshuset.org, www.konstnarshuset.org, Thur–Fri 11–17, Sat 12–16.

27/7–31/8: Sites of Pasage Mariana Manner, Kah Bee Chow, Rasmus Myrup Mathias Tang, Matilda Tjäder
 Curator: Sara Rossling
 Öppetider: onsdag–lördag kl. 12–16
5/10–2/11: Dina vänner och bekanta
 Medlemsutställning i Stora galleriet och Övre galleriet. Curator: Team SKF/Konstnärshuset, i ledning av ny konstnärlig ledare Ashik Zaman
16/11–14/12: Jan Ramstedt – Charleville hoodoo Målningar



© Jan Ramstedt, *Travels with Marcille*

50 Statens Konstråd

Svensksundsvägen 11A, www.statenskonstrad.se/

51 Sven-Harrys Konstmuseum  



Sven-Harrys konstmuseum

Eastmansvägen 10-12 ☎ 08 511 600 60, info@sven-harrys.se, www.sven-harrys.se, Open: See homepage
10/10–16/2: Master of Couture – Azzedine Alaï För första gången i Norden visas kreationer av en av modehistoriens största stjärnor. Med ett överlägset hantverkskunnande och en skulptural vision skapade Azzedine Alaïa (1935–2017) kreationer i gränslandet mellan couture och konst. Tillsammans med Azzedine Alaïa Foundation har Sven-Harrys Konstmuseum fått tillgång till Alaïas arkiv och handplockat fyrtio haute coutureplagg från hans storhetstid.

52 Wetterling Gallery 
Kungsträdgården 3

53 Åmells konsthandel



Birger Jarlsgatan 14 ☎ 08 611 41 93.
info@amells.com, www.amells.com/
. Mon–Fri 10–18. During ongoing
exhibitions also Sat 12–16.

31/8–14/9: Roland Svensson Ett
femtioal underbara skärgårdskild-
ringar i olja, pastell, kol och akvarell.
// Magnificent views from the Stock-
holm archipelago in different media
by Roland Svensson (1910–2003).



Roland Svensson, *Hallonstenarna, Långören /
Hallonstenarna (skerries in the Stockholm archi-
pelago)*, 1960. Pastell, 42 x 60 cm. © Åmells.

28/9–12/10: Jonas Nilsson Nu
återkommer den skicklige djur- och
naturmålaren med nya verk ur de se-
naste två årens produktion. // Recent
works in oil and watercolour by the
eminent animal painter Jonas Nilsson
(born 1968).

26/10–16/11: Åmells höstutställning:
klassiskt och modernistiskt måleri
och skulptur av Nordens främsta
konstnärer. // Åmells' annual Fall *Exhi-
bition* presents paintings and sculp-
ture by outstanding Nordic artists of
the 19th and 20th centuries.



Carl Milles, *Solglitter / Naiaid riding a dolphin*, 1917–
18. Grönpatinerad brons, höjd 118 cm. © Åmells.



Gösta Adrian Nilsson (GAN), *Seglatsen / Sail*,
1918. Olja på duk, 160 x 160 cm. © Åmells.

7/12–20/1: Vita världar. Vintermotiv
i konsten. // Paintings reflecting the
white world of Winter.

Stängt/Closed: 22/12–7/1.



Bruno Liljefors, *Vinterlandskap med domherrar /
Winter landscape with bullfinches*, 1900. Olja på
duk, 63 x 76 cm. © Åmells.

54 Östasiatiska museet 
Skeppsholmen

DJURGÅRDEN, FRIHAMNEN, GÄRDET & LIDINGÖ

HV Galleri Djurgårdsslätten 82

Liljevalchs  

Djurgårdsvägen 60 ☎ 08 508 31 330,
info.liljevalchs@stockholm.se, www.
liljevalchs.se, Open: See homepage

Prins Eugens Waldemarsudde

Prins Eugens väg 6, Djurgården ☎ 08
545 837 00, info@waldemarsudde.se,
www.waldemarsudde.se, Tue–Sun
11–17, Thu 11–20.

21/9–26/1: Lars Hertervig & Carl
Fredrik Hill Den norske konstnären
Hertervigs uttrycksfulla verk visas i
dialog med verk av den kända svens-
ke konstnären Carl Fredrik Hill

26/10–16/12: Gunnel Wählstrand

Spritmuseum  

Djurgårdsvägen 38, spritmuseum.se.

Thielska Galleriet  



Djurgården ☎ 08 662 58 84, info@
thielskagalleriet.se, www.thielskagal-
leriet.se, Tue–Sun 12–17, Thur 12–20
(May–Sep). Bus 67, Boat 80.

Always at Thielska: Nordic art from
around 1900. Edvard Munch, Carl
Larsson and others in a charac-
teristic period setting.

25/5–20/10: Katarina Löfström
Visioner. Katarina Löfströms (f.
1970) konstnärskap kretsar kring ljus-
fenomen och seendet. Utställningen
Visioner visar hennes bildsviter,
videoverk och skulpturala installa-
tioner // *Visions*. Katarina Löfström's
(b. 1970) oeuvre explores seeing and
how we interpret the world. The exhi-
bition *Visions* features images, video
works and sculptural installations.

21/9–26/1: *Det är vackrast när det
skymmer* Stämningmåleri från förra
sekelskiftet i museets samlingar. // *It
is the most beautiful at dusk*. Nordic light
paintings from the turn of the 20th
century in the museum's collections.



© Hjalmar Linde, *Afton*, 1901, *Thielska Galleriet*

Galleri Jan Wallmark 

Frihamnsgatan 60, NB/Magasin 6 ☎
070 714 18 10, info@janwallmark.se,
www.janwallmark.se.

Konsthall 16

Djurgårdsbrunnsvägen 26 ☎ 08 699
60 10, konsthall16@rfsisu.se, www.
riksidrottsmuseum.se/Konsthall16/
Tue–Sun 11–16.

31/5–22/9: *Momentum – Tore A Jonas-
sons samling* Deltagande konstnärer :
Jörgen Agardtson, Linn Fernström,
Claes Jurander, Lars Lerin, Jockum
Nordström, Linda Ottosson, Sofia
Runarssdotter, Henrik Samuelsson,
Sophie Tottie Ett urval av de nyför-
värv som gjorts till samlingen.

4/10–12/1: Elisabeth Westerlund –
No Pain No Gain Installation – Mäng-
der av upphängda träningskläder
bildar ett landskap för betraktaren att
röra sig igenom, en plats att uppsluk-
kas av, både visuellt och mentalt. De
strimlade textilierna lämnar endast
stommen till plagget kvar medan
remсор ringlar ner på golvet och bild-
ar små pölar. De färgstarka resterna
rymmer inte längre några kroppar,
men desto fler associationer till hur
långt vi är beredda att gå.



Elisabeth Westertlund, *No Pain No Gain*, installation, 2024

Millesgården  

MILLESGÅRDEN
MUSEUM

Herse-
rudsvä-
gen 32 ☎

08 446 75 90. info@millesgarden.se.
www.millesgarden.se. Tue–Sun 11–17

**21/9–26/1: WIENER WERKSTÄTTE
Konst/hantverk** Produktionskooperati-
vet grundades 1903 av bl.a arkitekten
Josef Hoffmann och konstnären
Koloman Moser



© Josef Hoffmann, skål med handtag © MAK

Georg Mayer

De ville lyfta hantverkarens status
och därmed värdet på hantverket.
Konst och design skulle genomsyra
allt: från arkitektur, möbeldesign,
mode och smycken, till leksaker och
bruksföremål.

Genom ett hundratal betydelsefulla
konstverk illustreras historien om rö-
relsens början 1903 till dess slut 1932.
I Annes Hus på Nedre Terrassen
presenteras firman Haus und Garten,
grundad av Josef Frank.

Maria Likarz



© Maria Likarz, vykort © MAK

Nordiska museet 

Djurgårdsvägen, vid Djurgårdsbron.
www.nordiskamuseet.se

**Prinsessan Estelles skulpturpark –
Djurgården**

Prinsessan Estelles Kulturstiftelse.,
www.preks.se/

STOCKHOLM SÖDERMALM & GAMLA STAN

1 125Kvadrat

125
KVADRAT **KONSTHANTVERK**
BUTIK OCH GALLERI

Kocksgatan 17 ☎ 08-640 97 77. in-
fo@125kvadrat.com, www.125kvadrat.
com. Tue–Fri 11–18, Sat–Sun 11–16.

**17/8–15/9: Lena Vik Linjens språk –
textila uttryck**

21/9–20/10: Local Femme, Grupput-
ställning

26/10–24/11: Björn Holm – Avklädd
modellstudier

30/11–5/1: Medlemmarnas Jul

2 Abante Gallery

Hornsgatan 44 ☎ 073 374 45 00.
abante@abante.se, abantegallery.se.
Wed–Thurs 12–18, Fri–Sat 12–16.

7/9–25/9: Anna Milewska Hide and Seek



© Anna Milewska

28/9–13/10: Miriam Viney Poetry in Clay



© Miriam Viney

www.konstkalendern.se

19/10–6/11: Lars Göran Nilsson Utan titel

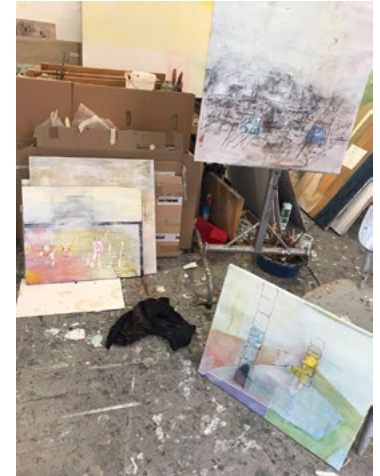

© Lars Göran Nilsson

**8/11–10/11: Gallery Weekend Stock-
holm 2024**

3 Benhuset



Katarina
kyrkogårds
södra sida,
. www.
svenska-
kyrkan.se/
katarina/
benhuset.

4 blås & knäda

Hornsgatan 26 ☎ 08 642 77 67, galle-
ri@blasknada.com, www.blasknada.
com. Tue–Fri 11–18, Sat 11–16, Sun
12–16.

24/8–11/9: Pernilla Jansson Glas

**24/8–6/10: Claymotion Stina Lord,
Moa Lönn, Linn Sjöstedt, Linda
Karlsson, Klara Österlund**

14/9–2/10: Agneta Spångberg
Keramik

5/10–23/10: Fredrika Linder Glas
**12/10–16/11: LJUS Sara Lundqvist,
Susanne Albert, Cribbe Eriksson,
Gunilla Kihlgren, Simon Klenell,
Malin Mena,**

26/10–16/11: Rikard Palmquist
Keramik

23/11–30/12: JUL - medlemsutställ-
ning

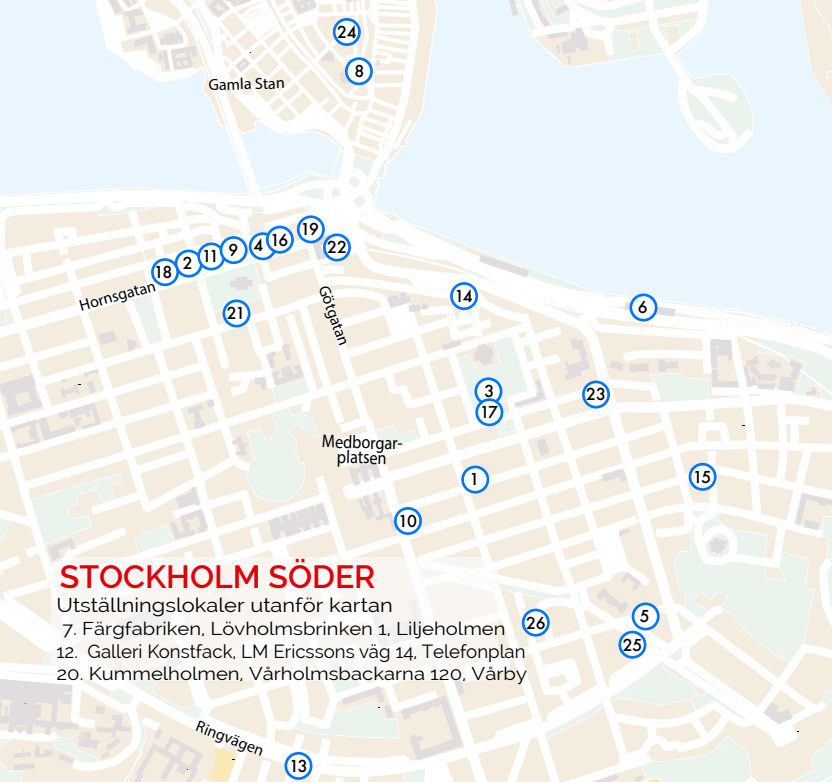

STOCKHOLM SÖDER

Utställningslokaler utanför kartan

7. Färgfabriken, Lövholmsbrinken 1, Liljeholmen
12. Galleri Konstfack, LM Ericssons väg 14, Telefonplan
20. Kummelholmen, Vårholmsbackarna 120, Vårby

5 Candyland CANDYLAND

Gotlandsgatan 76 ☎ 070 336 58 62,
galleri@candyland.se, www.candy-
land.se, Fri–Sön 13–16.

6 Fotografiska

Stora Tullhuset, Stadsgårdshamnen 22

7 Färgfabriken

FÄRGFABRIKEN

Lövholmsbrinken 1, Liljeholmen ☎ 08
645 07 07, frontdesk@fargfabriken.se,
www.fargfabriken.se, Tues–Sön 11–16.
**31/8–24/11: Arkitekturer – åtta samtida
undersökningar** I fokus för utställning-
en står arkitekturen som konst i
egen rätt och dess förmåga att svara
mot människors grundläggande
behov och drivkrafter. Medverkande
arkitekter är Daniel Norell och Einar
Rodhe (SWE), Christin Svensson
(SWE), Daniel Johansson (SWE),
Anders Wilhelmson (SWE), Eugenia
Bevz och Konstantin Mirosh (SWE),
Walter Hjaltested och Caterina Deck-

er (ISL/CHE), Eveliina Sarapää (FIN)
samt Astrid Rohde Wang (NOR).



Illustration till *Arkitekturer – åtta samtida
undersökningar*

8 Galleri Cupido

Svartmangatan 27 ☎ 073 539 79 91,
marjatta@galleriucupido.se, www.
galleriucupido.se.

9 Galleri Ekvall Törnblom

Ekvall+
Törnblom

Hornsgatan 36 ☎ 08
640 67 86, 070 798 65
56, info@ekvalltornblom.
se, www.ekvalltornblom.
se, Wed–Thurs 12–18,
Fri–Sön 12–16.

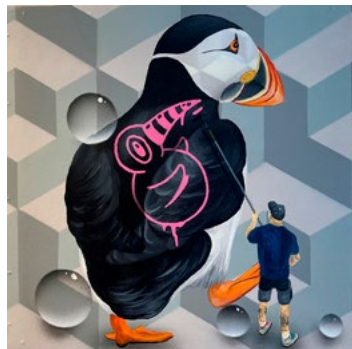

© *Tim Timmey*
7/9–25/9: Samlingsutställning måleri
& skulptur med: **Tim Timmey, John
Beijer, Shaw Petronio** m fl
28/9–16/10: *Irene Grönwall* - måleri



© *Irene Grönwall*
19/10–6/11: *Martin Jonsson* - måleri



© *Martin Jonsson*
www.konstkalendern.se

9/11–27/11: Jan Lindsgård – måleri



© *Jan Lindsgård*
30/11–18/12: Samlingsutställning:
Midvinter blå – Konst av galleriets
konstnärer

10 Galleri Hantverket

Götgatan 63 ☎ 08 641 66 08, info@
gallerihantverket.se, www.galleri-
hantverket.se, Mon–Fri 11–18, Sat
11–16, Sön 12–16.

5/10–24/10: *Två i trä* *Martin Heap &
Jörgen Melin* skulptur i trä
26/10–7/11: *Peter Gunnars* fotografi
9/11–28/11: *Carl Wellander* skulptur
30/11–8/1: *Julutställning* med med-
lemmar trä, keramik, glas, silver,
metall och skulptur
1/2–20/2: *Martina Holmberg*
Fotografi
22/2–13/3: *Kajsa Källérus* Keramik
15/3–3/4: *Marie-Christine Thors-
lund Montafur* Måleri

11 Galleri Hera

se nästa sida

12 Galleri Konstfack

LM Ericssons väg 14

13 galleri Trop

Ringvägen 86
(f d henProjects, HangmenProjects,
på samma adress) ☎ 070 448 66 19,
info@trop.se, www.trop.se.

11 Galleri Hera 



Hornsgatan 36 ☎ 070 352 04 41.
info@gallerihera.se. www.gallerihera.se
se , Wed–Thurs 11–18, Fri–Sat 11–16,
Sun 12–16.

7/9–25/9: Eva Helander



© Eva Helander

28/9–16/10: Mattias Frogemar



© Mattias Frogemar

19/10–6/11: Kai Savelsberg



© Kai Savelsberg

8/11–27/11: Morten Lassen

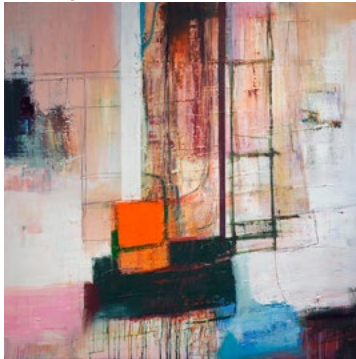

© Morten Lassen

30/11–15/12: August Sandström –
akvareller



© August Sandström

14 Galleri Örhänget

Höga Stigen 3. www.hundorat.se/

15 Gallery Steinsland Berliner

Bondegatan 70

16 Grafiska Sällskapet



Hornsgatan 6 ☎ 08
643 88 04. galleri@
grafiskasallskapet.se.
www.grafiskasallskapa-
pet.se , Tue–Thurs
12–18, Fri–Sun 12–16.

7/9–25/9: Lisa W
Carlsson & Maria Sundström
28/9–16/10: Vilket tryck! Tysk nutida
grafik Stefan Wanzl-Lawrence,
Mathias Schlüter, Uta Zaumseil &
Fredrik Lindqvist

19/10–6/11: Karl Pettersson Omfor-
muleringar

♦ Ragnhild Ibsen Vardaglighetens
ritualer

9/11–29/11: Susan Gillhög

30/11–18/12: Danske Grafikere:
Kontur II Grafiska Sällskapet i ett
samarbete med Danske Grafikere.

11/1–29/1: Alexandra Skarp & Kersti
Söderström Ergon

17 ID:I Galleri

Tjärhovsgatan 19. idigalleri.org/

18 Kaolin 

Hornsgatan 50

19 Konsthantverkarna

Södermalmstorg 4, Slussen ☎ 08-
611 03 70. info@konsthantverkarna.se.
konsthantverkarna.se. Mon–Fri 11–18,
Sat 11–16

24/8–11/9: Anna Hulth I Skuggans
Fall Handvävda bilder utifrån analogt
fotografi

14/9–2/10: Charlotta Klingström
Skulpturala objekt i porslin

14/9–24/9: Sven Möller Handbygd
keramikFönsterutställning

5/10–23/10: Per Brandstedt Bruks-
föremål och skulptur i svartbränd ek.
Galleriet

♦ Marie-Helene Bornhall Smyck-
konst Fönsterutställning

26/10–16/11: Åsa Pärson Handväv-
da textila verk

♦ Anna Kåks Objekt i keramik
Fönsterutställning

23/11–31/12: Jul hos Konsthantverkarna
– julslytning med medlemmarna;
glas, keramik, smyckekonst, textil, trä,
papper

11/1–29/1: Stockholm Craft Weeks
konsthantverkspris

Presentation och utställning med
mottagaren av Konsthantverkspriset
som delats ut i samband med Craft
Week (pristagaren tillkännages den
2 okt.)

20 Kummelholmen

Vårholmsbackarna 120 ☎ 08 640 97
98. 070 781 65 29. info@kummelhol-
men.se. kummelholmen.se. Fri–Sun
12–18.

21 Seriegalleriet

St Paulsgatan 14

22 Stockholms Stadsmuseum

Slussen, Ryssgården, www.stadsmu-
seum.stockholm.se

23 Studio 44

Tjärhovsgatan 44 B. info@
studio44-stockholm.com. stu-
dio44-stockholm.com/, Thurs–Fri
12–18, Sat–Sun 12–17.

24 Studio L 2

Kindstugatan 3 ☎ 073 524 84 84. l2@
lidstromer.com. www.lidstromer.com.
Tue–Thurs 13–16, Sat 13–16 & Open by
appointment.

25 StudyForArtPlatform

Katarina Bangata 66

26 Tegen 2

Bjurholmsgatan 9 b. www.tegen2.se

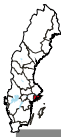

Med reservation för ändringar – se respektive hemsida för aktuell information

STOCKHOLM COUNTY (SOUTH OF STHLM)

FARSTA

Farsta Galleri

Magasinet, Farstaängsvägen 22,
info@farstagalleri.se, farstagalleri.se.

Konsthall C

Cigarrvägen 14–16, T-bana Hökarängen. ☎ 08 604 77 08, info@konsthallc.se, www.konsthallc.se. Turs–Sön 12–17. Go to homepage to see more about events & exhibitions.

6/9–13/10: Meditation Room (efter/after Hammarskjöld) Meditation Room är den första utställningen i Mariam Elnozahys programserie Sacred Spaces och har inspirerats av FNs meditationsrum i New York. Dag Hammarskjöld och Bo Beskow. // Launching of the Sacred Spaces program by new artistic director Mariam Elnozahy. This exhibition is inspired by Dag Hammarskjöld and the meditation room at UN headquarters.

6/9–30/10: Sept–Okt Mohammed Tattour (residenskonstnär) arbetar med en muralmålning på KonstDax vid David Helldéns Torg i Hökarängen // The residential artist Mohammed Tattour will work with a public artwork at KonstDax, David Helldéns Torg in Hökarängen

19/9–22/9: Performance: September Sessions – Lorin Sookool Den sydafrikanska performance-konstnären tar plats i Meditation Room. Sookool arbetar med dans och interdisciplinära praktiker som ljud, kostym, foto och film. // Artistic intervention by South African performance artist Lorin Sookool, taking place inside the Meditation Room.

9/11: Arkivens Dag // Archive's Day Invigning av nya Hökarängsarkivet Renovering och upprustning med stöd från Riksantikvarieämbetet. // Inauguration of the new Hökarängen Archive. Development supported by The Swedish Heritage Board.

23/11–15/12: Konst i förskolan med/with **Josefin Arnell** Årlig utställning och pedagogiska projekt med över 500 barn från alla förskolor i Farsta. // Annual collaboration between artist Josefin Arnell and municipal preschools.

GUSTAVSBERG

Artipelag 🛒 Artipelagstigen 1

Gustavsbergs Porslinsmuseum 🛒

Odelbergs väg 5 B

HANINGE

Haninge Konsthall ☒



Haninge kommun Haninge Centrum, Poseidonstorg ☎ 08

606 80 99, haninge.se/uppleva-och-gora/kultur/konsten/, Mon–Thurs 9–19, Fri 9–17, Sat 11–16.

11/9–4/12: Siri Ahmed Backström



@Siri Ahmed Backström

14/12–2/2: Haningesalongen 2024



Haningesalongen 202

Galleri Kyrkskolan 🛒



Klockarlövsvägen 26, foreningenhaningekonstnarer@gmail.com, www.haningekonstnarer.se, Sat–Sön 11–16.

17/8–1/9: Cilla Adlercreutz – glas

7/9–22/9: Iréne Kickan Borgh – målningar och keramik

28/9–13/10: Berndt Eriksson – skulpturer i sten och brons

19/10–3/11: Petra Strömberg & Mariana Nyman Sjöberg – målningar, keramik

9/11–1/12: Medlemsutställning, blandade tekniker

7/12–8/12: Konst och hantverksmarknad

HUDDINGE

Fullersta Gärd 🛒



Fullersta Gärdsväg 18 ☎ 08-711 57 20, fullerstagaard@huddinge.se, www.fullerstagaard.se, Wed–Sön 12–16, Thurs 12–19.

Huddinge Konstnärsklubb



Fullersta Gärdsväg 18, info@huddingekonstnarsklubb.se, www.huddingekonstnarsklubb.se, Sat–Sön 12–16.

Litografiska museet



Sundby Gärd ☎ 08 746 90 91, info@litografiskamuseet.se, www.litografiskamuseet.se, Tue–Fri 12–15, Sun 12–15

NACKA

Carl Kostyál – Hospitalet

Sjökvarnsbacken 15

Dieselverkstaden, Nacka Konsthall

Marcusplatsen 17

NORSBORG

Botkyrka Konsthall Fittja torg 14

SALTSJÖ-BOO

SKULPTÖRENS VERKSTAD/

Renqvists ateljé 🛒 🛒

Spångvägen 21 ☎ 073 826 22 54, kontakt@renqvistsverkstad.se, www.renqvistsverkstad.se/

31/8–29/9: Lars Kleen Skulpturutställning Öppet lör–sön kl 12–16.

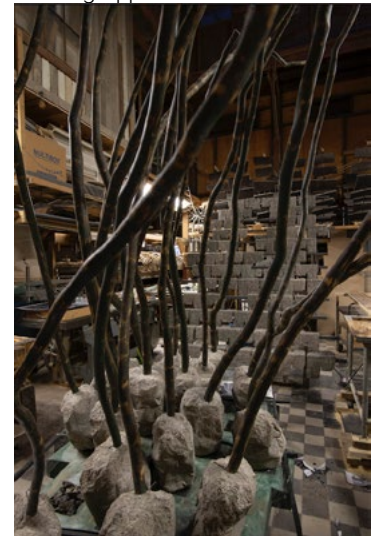

@Lars Kleen

SÖDERTÄLJE

Galleri Kretsen



Västra Kanalgatan 2, konstnarskretsosodertalje@gmail.com, www.kretsen.info, Tue–Sön 12–16.

31/8–15/9: Elisabeth Ahlqvist
21/9–6/10: Berith

Fröseth

12/10–27/10: Mauri Keinänen

1/11–10/11: Ad Hoc Kulturskolan

17/11–1/12: Teresa Aurora Núñez

Valdivieso

7/12–22/12: Mini-julsalong med Kretsenmedlemmars verk i litet format.

Södertälje konstförening



Stora torget, anita.fosselius@telia.com,

www.facebook.com/sodertalje.

konstforening, Tue–Thurs 12–14, Fri–Sun 12–16.

24/8–8/9: Ewa Kinnunen – Måleri och collage

14/9–29/9: Kåre Frenning – Foto-konst

5/10–20/10: Bengt Olsen – Målningar

2/11–17/11: Peter Nilsson – Akvareller

23/11–8/12: Börje Svedman – Skulpturer trä och sten

Södertälje konsthall

Lunagallerians mellanplan ☎ 08 523 022 60, konsthallen@sodertalje.se, www.sodertaljekonsthall.se, Open: Wed–Fri 12–18, Sat 11–16

24/8–29/9: *I am the Sun* Atorina Adam, Hanna Al Hayek, Nada Ali, Brenda El Rais & tiny Fem enskilda konstnärskap presenteras i en utställning som berör frågor om identitet, tro och Södertälje.

2/10–6/10: *Unsigned Untitled Undated* En happening i fem dagar av Tim Beegy

19/10–1/12: *Gränslandet* Johan Thurffjell

7/12–25/1: *Painters' Salon 2024 Flat Octopus* på Södertälje konsthall

TYRESÖ

Tyresö konsthall

Tyresö centrum ☎ 08 578 294 16, kulturen@tyreso.se, www.tyreso.se/

konsthall, Mon–Thurs 9–19, Fri 9–18, Sat–Sun 11–15.

31/8–13/10: *Våg* Alexandra Skarp Tuft, måleri och skulptur



Flod, tuft av Alexandra Skarp

19/10–27/11: *Min skog* Lisa Malmgren Textil, metall, hår och naturmaterial



Lisa Malmgren, *Skogen i handen*. Foto: Erja Lempinen

Jakobsbergs Konsthall



JÄRFÄLLA

Jakobsbergs Centrum, Biblioteket

☎ 08 580 296 74, mikael.falk@jarfalla.se, www.jarfalla.se/kultur-idrott-och-fritid/kultur-och-nojen/konst/konsthallen.html, Mon–Thurs 10–19, Tue 12–19, Fri 10–18, Sat 11–16.

7/9–12/10: Irina Gebuhr – måleri

19/10–23/11: Magnus Berg – måleri

30/11–18/1: Mikael Eriksson – måleri

25/1–1/3: Annelie Wallin – skulptur och teckning

KISTA

Husby Konsthall

HUSBY KONST & HANTVERKSFÖRENING

Husby Gärd ☎ 08 751 11 88, info@husbygard.nu, www.husbygard.nu/

MÅRSTA

Valsta konst Bragegatan 11

NORRTÄLJE

Norrtälje konsthall

Galles gränd 7 ☎ 017671409, konsthall@norrtalje.se, www.norrtalje.se/konsthall, Tue–Sat: 12–16

15/6–21/9: *Between Before and After* Clare Woods Måleri

5/10–23/11: *KOSMISK KASTRE-RING # 4711*. En likkista snickrad

inifrån – samlingsutställning med 35 konstnärer.

7/12–25/1: *Salong24* – Jurybedömd utställning

SIGTUNA

Sigtunastiftelsen



Manfred Björkquists allé 4 ☎ 08 592 589 85, program@sigtunastiftelsen.se, sigtunastiftelsen.se/kalendarium.

SOLLENTUNA

Stallbacken kultur, Edsvik

Landsnoravägen 42, Stallbacken

Överby Gärd

ÖVERBY GÅRD KONSTCENTRUM

Stäketvägen, Överby ☎ 08

754 7796, info@overbygard.se, overbygard.se, Sat–Sun 12–16.

7/9–22/9: *Marianne Philp* – oljemåleri, Åsa Hult – skulptur & Ann-Louise Lyman – måleri

28/9–13/10: Ruth Herrlin måleri & Lena Sporre – keramik

19/10–3/11: Överbysalongen

9/11–24/11: Åsa Gärdebäck – glas & Pia Hällström – måleri

30/11–15/12: Julmarknad

SPÅNGA

Tensta konsthall

Taxingevägen 10 (50 m from Metro station)

SUNDBYBERG

Marabouparken konsthall

marabouparken

Löfströmsvägen 8 ☎ 08 29 45 90, info@marabouparken.se, www.marabouparken.se, Wed–Sun 12–16.

6/7–6/10: *The Flow of Everything* Philip Dufva, Maria Hedlund, Eva Löfdahl

26/10–9/2: Runo Lagomarsino

TÄBY

Karby gård



Karbygårdsvägen 1 ☎ 070 350 70 16, info@karbygard.se, www.karbygard.se.

Sat–Sun 12–16.

7/9–22/9: Ulrika Ritter, Eva Nilsson Mahan & Lisa Petrelius Nygren (arr: Täby Konstvännen)

♦ Karbygrafikerna Tema: Avstånd och närhet

7–8/9: Rolf Lindegren, Pia Edstedt

14–15/9: Maria Thorin

21–22/9 & 28–29/9: Gudrun Alvebro, Ann Envall

♦ Västra flygeln: Susanne Risom Textil

28/9–6/10: *Konstrundan Täby Vallentuna*.

Stor samlingsutställning. OBS! Utökad öppethållande 5–6 okt till kl. 10–17.

28/9–13/10: Västra Flygeln: Ylva Jacobsson – Textil/trå

5/10–6/10: Pia Edstedt, Rolf Lindegren, Kurt Pettersson Karbygrafiker.

12/10–13/10: *Öppet hus*. Föreningen Karby Gärd's tio medlemsföreningar visar sina verksamheter. Eva Skoglund Karbygrafiker

19/10–3/11: *Nutida konsthantverk 2024*

Femton inbjudna konsthantverkare visar sin verk i silver, glas, trä, järn, keramik och textil tillsammans med Täby Konsthantverkare (arrangör).

♦ Västra flygeln: Konsthantverk – Medlemsutställning

STOCKHOLM COUNTY (NORTH OF STHLM)

JÄRFÄLLA

Bas konsthall

Veddestabron 10, Barkarbystaden ☎ 070 002 79 93, Mats.Ekberg@jarfalla.se, www.jarfalla.se/fritidochkultur/kulturochnojen/konst/baskonsthall/

31/8–23/11: Hi-jin Hodge & David Hodge *Closer by the minute, no sense of time* – Videoverk och installationer

18/1–29/3: Håkan Lidbo m fl.

Rumtiden – Ljudverk och interaktiva installationer.

♦ Karbygrafikerna Tema: Fantasi
19-20/10: Pia Edstedt, Rolf Lindegren
26-27/10: Knut Sönstervold
2-3/11: Stig Rybrink
9/11-24/11: Täby Konstnärers *Vintersalong*
Karbygrafikerna Tema: Samspel
9-10/11 & 16-17/11: Camilla Kvissberg
23-24/11: Åke Westin

UPPLANDS VÄSBY

Väsby Konsthall

VÄSBY KONSTHALL

Hammarbyvägen 16 ☎ 08 590 948
50. info@vasbykonsthall.com, www.vasbykonsthall.se.

24/8-15/9: Tova Berglund Textil, skulptur
21/9-13/10: Truls Mårtensson – keramik
♦ Maria Winbjörk Måleri, grafik
19/10-17/11: *Jurybedömd Akvarellsalong* Akvarell
23/11-15/12: Torbjörn Länk Torbjörn Länk Måleri

VÄLLINGBY

Konsthallen Studio ABC

KONSTHALLEN ABC

Jämtlandsgatan 161, konsthallen@studioabc.se, studioabc.se, Opening hours: See homepage.

2/11-17/11: Hanna Cecilia Wilén Lindkvist *Everywhere, the snakes, white, sun, sand, snakes*



@ Hanna Cecilia Wilén Lindkvist
30/11-5/1: Studio ABC medlemsutställning

ÅKERBERGA

Österåkers Konsthall Länsman-
gården
Kantarellvägen 12

26/10-17/11: Helen Edling *Ingenting av det jag sagt, däremot det jag gjort* – Helen Edling arbetar multidisciplinärt och rör sig fritt i utrymmet mellan installation, skulptur, teckning och performance.

23/11-15/12: UKV och Orsa grafiker *Mellan tak och dagg* Grupputställning med konstnärer från två grafiska verkstäder. Uppsala konstgrafiska verkstad UKV och Orsa grafiker möts. Det är grafik i olika tekniker och på olika material.

27/12-30/12: Erik Thulin Enköpings kommuns kulturstipendiat 2023

SALA

Aguéliumuseet ☎

Vasagatan 17 ☎ 0224-138 20, info@aguelimuseet.se, aguelimuseet.se, Wed-Sat 11-16.

SKINNSKATTEBERG

Galleri Astley ☎ ☎



Uttersberg ☎ 076 310 85 60, information@galleriastley.com, www.galleriastley.com, Mon-Fri 10-18, Sat-Sun 11-17. Information om pågående utställningar, se hemsida. / Information about ongoing exhibitions, see homepage

SMEDJEBACKEN

Arkivhuset Nordlandervägen

SURAHAMMAR

Stenhuset i Surahammar ☎ ☎



Ekängsvägen 5 ☎ 070 532 35 15, stenusetgille@gmail.com, www.stenusetgille.se, Sat-Sun and public holidays 13-17.

24/8-22/9: *Lin för livet* – En utställning i samarbete med Hemslöjdsförbundet i Västmanland



Lin i och för livet.

♦ Kirsi Manni Linne – gammalt och nytt kläder och annat
♦ Elena Semenova – textitryck på mattor och textil



@ Elena Semenova

28/9-20/10: Marie-Louise Wallén Larsson – textil, blandteknik
♦ Lasse Larsson – trä
♦ *Porträtt* Hammarskolan Åk 8, Slöjdtställning, (i Caféet).
26/10-24/11: Johnny Molton – målningar



@ Johnny Molton

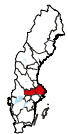

UPPLAND & VÄSTMANLAND

ENKÖPING

Enköpings Konsthall



Tullgatan 18, mailto:enkopingskonstfo-

rening.com, www.enkopingskonstforening.com, Wed 17-19, Sat-Sun 12-15.

31/8-22/9: Ann Gedin *När och fjärran* – »Samspillet mellan form, färg, yta och material är en bärande del av mitt skapande. Jag arbetar

både abstrakt och med föreställande element. Verken skall vara enkla, tydliga i sitt utförande men samtidigt mångtydiga och svärgripbara.«

♦ Kristina Jansson *Mångfald* – »På något sätt har alltid min konst något med varelsor och deras villkor att göra. Vi och våra husdjur ingår i den biologiska mångfalden. Vad händer när människor på olika sätt förändrar miljön? Vilka arter överlever? ... «
28/9-20/10: Roine Jansson *Människor i arbete* – »De här sista året har jag försökt få en överblick över mitt arbete. Jag har haft fem utställningar med olika teman som kvinnors arbete, krig och olyckor. Arbete och fritid. Arbete i stålindustrin och malmens väg till stål.«

♦ **Tobbe Malm** – skulpturer i järn



© **Tobbe Malm**, *Anden*

♦ **Återbruk** Grupputställning med Stenhusets medlemmar, (i Caféet). **30/11–22/12: Julsalong** – Alla, professionella eller amatörer, med anknytning till Surahammar, Ramnäs och Virsbo är välkomna att vara med. Inlämning 23-24/11 kl 13-17.

UPPSALA

Bror Hjorths Hus

© **Bror Hjorth** Norbyvägen 26 ☎ 018-56 70 30. info@bror-hjorthshus.se, brorhjorthshus.se/, Thur–Sun 12–16

7/9–6/10: Bror Hjorthföreningens teckningsstipendiat 2024:

Catja Tonberg

12/10–24/11: TBA - Se hemsida (info kommer senare)

30/11–26/1: Astrid Göransson möter Augusta Strömberg

Kaleido

KALEIDO Godsmagasinet, Roslagsgatan 1 ☎ 018 10 32 20. info@kaleido.nu, www.kaleido.nu, Mon–Fri 11–18, Sat 11–16.

24/8–14/9: Enny Sundell – metall

21/9–12/10: Daniel Strandow – metall

19/10–16/11: Moa Israelsson textil

23/11–4/1: Jul hos Kaleido Slöjd- och konsthantverksmarknad

Köttinspektionen

Strandbodgatan 3. www.kottinspektionen.org

Uppsala konstmuseum

Uppsala kommun Uppsala slott, Ingång E ☎ 018-727 24 82, konstmuseum@

upsala.se, konstmuseum@upsala.se/, Tue–Sun 11–17, Thur 11–20.

18/5–15/9: XVII:e Grafiktriennalen 2024

Se utställningen där över hundra svenska konstnärer deltar. Det är även en specialutställning med nederländska grafiker. I samarbete med Grafiska Sällskapet.

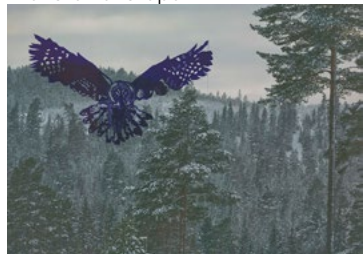

© **Göran Boardy**, *Lappuglan slår på dagen*. 2023.

21/9–27/10: Johan Ibrahim Adam Ateljéstipendiat 2023/2024 Hans konstnärskap har en bejakande ton, där allt från vardagsobjekt till hantverksföremål, har potentialen att bli konst, och inkorporeras i en större berättelse. I hans samplande metod möts identitetspolitik, andliga världar och spelkultur.



Johan Ibrahim Adam

12/10–23/2: Tyra Kleen Ständigt sökande Utställningen visar den hittills mest omfattande presentationen av Tyra Kleens konstnärskap. Hennes intresse för det okulta och andliga tog sig uttryck genom symbolistiska målningar och litografier. Utställningen bygger på de senaste forskningsrönen om Tyra Kleen och innehåller flera verk som inte visats tidigare.



Det förlorade paradiset. 1909, Tyra Kleen. Foto: Åmells konsthandel

2/11–31/12: Stiftelsen Anna-Lisa Thomson Till Minne – Stipendiater 2024. Verk av de fem konstnärer som erhållit årets stipendium visas.

19/12–2/2: Christopher Long – Uplands konstförening har utsett Christopher Long till Årets konstnärprofil 2024. I utställningen får du ta del av hans konstnärskap och sinnliga måleri.



© **Christopher Long**, *Riverbend*. Foto: Sarah Rimmö Toure.

Uppsala Konstnärsklubb



Sysslomansgatan 1 ☎ 079 335 48 78, kontakt@upsala-konstnarsklubb.se, www.upsalakonstnarsklubb.se, Wed–Fri 14–18,

Sat–Sun 12–16.

17/8–1/9: Ingrid Orłowski Galleri 1
7/9–22/9: Per Sångberg Galleri 1
7/9–22/9: Karin Westman Galleri 2
28/9–13/10: Shaheena Akhlaque Galleri 1

28/9–13/10: Elin Sundström Marguerite Minnot-Thomas Galleri 2
19/10–3/11: Katriina Flensburg Till sammans med elever från Svenska Quiltakademin i Galleri 2

19/10–3/11: Stina Sandberg Galleri 1
9/11–24/11: Ylva Dahlman Galleri 1
9/11–24/11: Eva Douhan Lundqvist Martina Lundkvist Galleri 2
30/11–15/12: Maria Triller Galleri 1

VÄSTERÅS

Västerås Konsthall

VÄSTERÅS KONSTHALL Sturegatan 12 ☎ 021 12 24 98, konst@

konstnarsforeningen.com, www.vasteraskonsthall.se, Tue–Fri 12–17, Sat–Sun 12–16.

24/8–8/9: Carl G Torstensson skulptur & måleri

14/9–29/9: Medlemsutställning - Västerås Kulturnatt 2024

5/10–20/10: Maud Frykberg Skulptur

26/10–10/11: Noah Ljungberg Blandade tekniker

16/11–1/12: Kerstin Karlsson

7/12–22/12: Vänföreningens utställning och konstlotteri Blandade tekniker

Västerås Konstmuseum

Karlsgatan 2 ☎ 021-39 32 22, konstmuseet@vasteras.se, www.vasteraskonstmuseum.se, Tue–Fri 10–17, Wed 10–20, Sat–Sun 12–16.

ÖSTERBYBRUK

Sadelmakarlängan

Lillgatan 10 ☎ 073-7390219, katarina@sadelmakarlängan.se, www.sadelmakarlängan.se, 29/3-15/12, Wed-Fri 12-18, Sat-Sun 11-16.
7/9-6/10: Ebba Stålhandske textil & Gudrun Westerlund måleri
12/10-10/11: Henning Lemcke trä
16/11-15/12: Annika Eriksdotter textil



© Annika Eriksdotter (& foto), Kura skymning, broderad skulptur

MORA

Zornmuseet Vasagatan 36

RÄTTVIK

Rättviks konsthall

**RÄTTVIKS
KOMMUN**
rattvikskulturhus.se

Storgatan 2
☎ 0248 701
95, kultur@
rattvik.se,
rattvikskultur-

hus.se, Mon-Fri 11-18, Sat 10-14, Sun 12-15.

7/9-15/9: Konst i Dalarnas medlem-
sutställning Olika tekniker
28/9-24/11: *Undervärldar* Emille De
Blanche Skulpturala verk



© Emille De Blanche, *Undervärldar*
30/11-26/1: Anna Sjons Nilsson

SANDVIKEN

Kulturcentrum Sandviken 🛒

Kulturcentrum!

Köpmangatan 3 ☎ 026 24 14 90,
konsthallen@sandviken.se, www.
sandviken.se/konsthallen.

SMEDJEBACKEN

Konsthallen Meken
Kyrkogatan 12

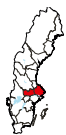

GÄSTRIKLAND & DALARNA

BORLÄNGE

Galleri Svarta gran

**S
V
A
R
T
A
G
R
A
N**
Falkgatan 2 ☎ 076 949 84
54, galleri@svartagran.
com, www.svartagran.com,
öppet på begäran / open
on request
(Tor 17-19, lör 14-19). Boka
besök på hemsidan.
31/8-2/11: Dror Feiler
Det förfärliga blommandet

Utställningen är ett uttryck för Feilers djupa oro över den rådande globala situationen. Feiler riktar blicken mot de konflikter och motsättningar som präglar vår värld. Konflikten mellan Israel och Palestina är central i hans verk, där han skildrar komplexiteten och de mänskliga konsekvenserna av den långvariga striden. Feiler vill visa och få oss att fundera på de djupa meningsskiljaktigheter och de politiska krafter som driver konflikten.

16/11-18/1: Modhir Ahmed

FALUN

Carl Larsson-gården 🛒
Sundborn, 13 km från Falun

Dalarnas museum 🛒 ✕

Stigaregatan 2-4

Galleri Hörnan



Falu stadsbibliotek,
Östra hamngatan
24 ☎ 023 833 36,
gallerihornan@
falun.se, www.
falun.se/gallerihor-
nan.

5/9-14/10: Citerat

av Galleri SE (gsk)

17/10-25/11: Helga Holmén

28/11-13/1: Ida Rödén

23/1-3/3: Nils Ohlsén

GÄVLE

Gävle Konstcentrum 🛒

Kungsbäcksvägen 32 Silvanum

Länsmuseet Gävleborg

Södra Strandgatan 20

JÄDRAÅS

Elastic Gallery 🛒 Svenska
Galleriförbundet

Jädraåsvägen 12

www.konstkalendern.se

här hittar du ett aktuellt konstnärslexikon med
mer än 17 000 konstnärer och det finns alltid
information om var konstnären ställt ut

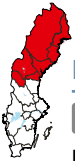

NORRLAND

BODEN

Havremagasinet –

Länskonsthall Boden  

Norrbottnensvägen 18 ☎ 092193041,
info@havremagasinet.se, www.havre-
magasinet.se, Wed–Sun 12–16.

BOLLNÄS

Bollnäs Konsthall / Museet 

BOLLNÄS  **KOMMUN**

Odengatan 17 ☎ 072 220 69 13,
museum@bollnas.se, bollnas.se/
uppleva-och-gora/kultur/boll-
nas-museum-och-konsthall, Tue–Fri
11–15, Sät 11–15.

24/8–20/9: Lars Göran Nilsson
måleri/blandteknik



© Lars Göran Nilsson, *Hungerljuset*

12/10–8/11: Håkan Blomqvist &
Karin Westman – Glaskonst
20/11–10/1: Yakari Ota Dahlgren,
Stina Brickman & Nanaka Adachi –
Installation och textilkonst

HEDENÅSET

Konsthall Tornedalen

Risudden

HUDIKSVALL

Hälsinglands museum 

Storgatan 31

HÄRNÖSAND

Härnösands konsthall



Stora Torget 2 ☎ 0611 34 81 42,
konsthallen@harnosand.se, www.
harnosand.se/konsthallen, Tue–Sat
11–15.

Qvistska Samlingen: En donation
bestående av verk av bland annat
Marc Chagall, Henri Matisse, Mau-
rice Utrillo, Sven X:et Erixson, Pelle
Molin, Carl Larsson, Richard Berg,
Ivar Arosenius.

12/9–2/11: Emil Österholm
♦ Woo-Bock Lee
5/12–18/1: Simon Gran Danielsson
♦ Rasmus Nossbring
14/2–18/3: Konstveckor Barn & Ung

Västernorrlands museum

Murbergsvägen 31

KIRUNA

Kin museum för samtidskonst

Kristallen, Stadshusetorget 1

LULEÅ

Galleri Syster

Sandviksgatan 18 A

Konsthallen i Luleå 

KONSTHALLEN



KULTURENS HUS

NORRA HAMN • LULEÅ

Kulturens
hus
Skepps-
brogatan
17 ☎
0920 45
40 80,
konstal-
len@lulea.se, www.kulturenshus.
com/konsthall/, Tues 12–16, Wed–
Thur 12–19, Fri–Sun 12–16.

31/8–3/11: Bengt Frank
♦ Rune Hagberg
♦ Hilde van Amelsvoort
31/8–13/10: Kerstin Lindström
16/11–8/2: Erik Törnqvist
♦ Jette Andersen

Norrbottnens museum

Storgatan 2

SKELLEFTEÅ

Museum Anna Nordlander

Nordanå

Skellefteå Konsthall (i Sara kultur-
hus)

Kanalgatan 43b

SUNDSVALL

Sundsvalls museum  

Packhusgatan 4, Kulturmagasinet ☎
060 19 18 00, sundsvalls.museum@
sundsvall.se, www.sundsvall.se/
sundsvallsmuseum,

UMEÅ

Bildmuseet  

Konstnärligt campus, Östra Strand-
gatan 30B ☎ 090-786 7400, info@

bildmuseet.umu.se, www.bildmuse-
et.umu.se.,

GSA Umeå 

Västra Strandgatan 9

Kvinnohistoriskt museum

Väven, Storgatan 46

Umeå konsthall, Väven

Kulturhuset Väven, Storgatan 46 A

Västerbottens museum

Helena Elisabeths väg 3

ÖRNSKÖLDSVIK

Galleri Lokomotiv

Järnvägsgatan 10 (ingång Resecen-
trum)

Örnsköldsviks museum och konst-
hall

Läroverksgatan 1, www.ornskoldsvik.
se/fritid-och-kultur/kultur/orn-
skoldsviks-museum-och-konsthall

ÖSTERSUND

Ahlbergshallen

Rådhusgatan 42

Galleri Remi

Storgatan 62

Jamtli

Museiplan

KONSTNÄRSREGISTER / ARTIST INDEX

Dimen Hama	Abdulla	39	Aya Isam YaseenAl-Qaisi	25	Siri Ahmed	Backström	48
Joel Abrahamsson	16	Azzedine Alaï	39	Gunilla	Bandolin	37	
Tony Abrahamsson	18	Susanne Albert	43	Ulrika	Barr	36	
Nanaka Adachi	58	Nada Ali	50	James	Bates	25	
Johan Ibrahim Adam	54	Gudrun Alvebro	51	Duda	Bebek	36	
Atorina Adam	50	Jette Andersen	59	Kah	Bee Chow	39	
Megan Adie	10	Christian Andersson	14, 21	Tim	Beeby	50	
Cilla Adlercreutz	48	Karin MammaAndersson	37	John	Beijer	45	
Gösta (GAN) Adrian-Nilsson	26	Jerker Andersson	11	Jonas	Bentzer	18	
Jörgen Agardtson	41	Tommy Andersson	26	Magnus	Berg	50	
Elisabeth Ahlqvist	49	Sara Ansofidotter	17	JonaBerglind	Stefansdottir		
Lea Ahlstedt	24	Josefin Arnell	48			18	
Modhir Ahmed	56	Märit Aronsson	10	Tova	Berglund	52	
Heike Ahrends	21	Fikret Atay	30	RakelBergström	Fröberg	17	
Shaheena Akhlaque	55			TeklaBergström	Fröberg	17	
Hanna Al Hayek	50			Kerstin Björk		18	

Helena Björnberg	29	Karin Prins	Esbjörnsson	19	I	Maria Likarz	42	Lina Nordenström	10	Sondra Sherman	38	
Håkan Blomqvist	58		Eugen	11	Ragnhild	Mattias Liljeqvist	29	AfrangNordlöf	20	Ella Shipway	18	
Christoffer Bocker	24	F			Fredric	Lim-Johan	36	Jockum Nordström	41	Pacifico Silano	7	
Petra Borén Supparo	17	Fredrik	Fabö	18	26	MarianneLindberg de Geer		Alva Noreen	18	Anna Sjons Nilsson	57	
Irène Kickan Borgh	48	Mikael	Fagerlund	26	Åsa	36	Christer Norrström	19	Rasmus Nossbring	58	Lena Sjöberg	26
Angrimur Borgthorsson	18	Susanne	Fagerlund	15	Moa	Paula Lindbom	20	Teresa Aurora Núñez		Linn Sjöstedt	43	
Marie-Helene Bornhall	47	Dror	Feiler	56	Ann	Rolf Lindegren	51	Valdivieso	49	Alexandra Skarp	47 50	
argareta Brandin	25	Linn	Fernström	41	Ann	52	Fredrika Linder	43	Rigmor Nygaard	22	Eva Skoglund	52
Per Brandstedt	47	Spencer	Finch	34		Fredrik Lindqvist	47	Isak Nygren	18	Martilda Skoglund	23	
Linn Bredberg	23		Flat Octopus	50	J	Jan Lindsgård	45	MarianaNyman Sjöberg	48	Rickard Sollman	36	
Kajsa Breitholtz	34	Katriina	Flensborg	55	Ylva	Kerstin Lindström	59			Lorin Sookool	48	
Lisskulla Brenner	18	Leonard	Forslund	5	Emmie	Pontus Lindvall	13	O	Jesper O T Andersson	18	Lena Sporre	51
Stina Brickman	58	Bibli	Forsman	21	Kristina	Bo Ljung	28	Nils Ohlén	56	Agnete Spångberg	43	
Karin Broos	23	Marion	Forssell	26	Pernilla	Noah Ljungberg	55	Bengt Olsen	49	Tove Starfelt	18	
Sara Broos	24	Bengt	Frank	59	Rebecca	Christopher Long	55	Jeff Olsson	19	Maria Stigsdotter Drott	18	
Jurun Burman Berg	37	ChristinaFrendin	Wester	17	Roine	Stina Lord	43	Trast Olsson	36	Hatte Stiwenius	8	
Isabelle Busnel	38	Käre	Frenning	49	Sonja	Patricia Lorenzoni	17	Ruth Orkin	37	Maja Stjärna	12	
Nadine Byrne	39	Arne	Frifarare	27	Haky	Lise Lundgren	27	Ingrid Orlovski	55	Clare Strand	8	
Böhler & Orendt	5	Mattias	Frogemar	46	Statira	Johan Lundin	17	Frida Orupabo	31	Daniel Strandow	54	
Marjut Börjesson	18	Maud	Frykberg	55	Andreas	Martina Lundkvist	55	Linda Ottosson	41	Margreth Ström	18	
		Berith	Fröseberg	49	Frida	Sara Lundqvist	43	Lars Palm	18	Britta Strömbeck	18	
		Oscar	Furbacken	29	Peter	Ann-Louise Lyman	51	Rikard Palmquist	43	Petra Strömberg	48	
C		Alice	Fyles	36	Lina	Tuss Marie Lysén	5			Ebba Stålhandske	56	
Marie Capaldi	17	Paul	Fägerskiöld	34	Lisa Jonasson	Torbjörn Länk	52			Enny Sundell	54	
Ove Carlson	27				Evalina	Eva Löfdahl	51	P	Sirje Papp	24	Elin Sundström	55
Lisa W Carlsson	47				Martin	Katarina Löfström	41			Maria Sundström	47	
Pia Carlström	10				Ivan	Moa Lönn	43			Anders Sunna	36	
Åke Carlström	10				Åsa	Carl Magnus	26			Börje Svédman	50	
Sebastien Carre	38				Claes	Carl	26			Per Svensson	37	
Maurizzio Cattelan	38				Julius	M	20			Roland Svensson	40	
Cecilia Cavefors	18				Josef	Carl Magnus	26			Yvonne Swahn	22	
C. Grace Chang	9				Inez	Eva Magnusson	5			Geraldine Swayne	39	
Hammer Chen	18				Katarina	Dimitris Makrygiannakis	21			Bo Swenson	11	
Anna Cherednikova	18				Josef	Tobbe Malm	50			Per Sångberg	55	
Chuyia Chia	17				Inez	Lisa Malmgren	53			Rustan Söderling	18	
Leif Claesson	37				Unni Britta	Mia Malmlöf	28			KerstiSöderström Ergon	47	
Isak Gustaf Clason	37				Kerstin	Mariana Mann	39			Shaw Petronio	51	
Lena Cronqvist	26				Stefan	Charlotte Mannheimer	19			Dag Ronny Pettersen	17	
					ConnyCarlsson	Kirsi Manni	53			Karl Pettersson	47	
D					Annica	Ana Manso	19			Kurt Pettersson	52	
Mats Dahlberg	24				Linda	Juri Markkula	36			Marcus-GunnarPettersson	12	
Yakari Ota Dahlgren	58				Joel	Carina Marklund	18			Marianne Philp	51	
Simon Dahlgren Strått	36				Laleh	Olof Marsja	19			Kenneth Pils	24	
Ylva Dahlman	55				Mauri	Kristina Matousch	16			Ljubomir Popovic	17	
Linnea Dalstrand	38				Zsófia	Lena Mattsson	5			Marija Prymatjenko	6	
Vaginal Davis	18				Gunilla	Jörgen Melin	45			Åsa Pärson	47	
Emille De Blanche	57				Ewa	Helena Mellberg	21			Nazanin Raisi	20	
Carl Johan De Geer	19				Peter	Malin Mena	43			R		
Eva Douhan Lundqvist	55				Lina Karna	Mileta Mijatovic	22			Jan Ramstedt	39	
Philip Dufva	51				Lars Kleen	Kenneth Mikko	10			Torsten Renqvist	37	
Lennart Durehed	36				Simon Kleen	Anna Milewska	43			Lisa Rinnevuola	24	
Mikael Dysholm	10				Charlotta	55				Susanne Risom	51	
					Maria	Hisako Mizuno Jonsson	29			Ulrika Ritter	51	
					Essi	Mandana Moghaddam	13			Juan Riusch	38	
					Ladislav	Ylva Molitor-Gärdsell	24			Eva Rocco Kenell	29	
					Eliska	Johnny Molton	53			Ria Roes Schwartz	29	
					AnnLis	Harri Monni	7			Samaneh Roghani	47	
					Camilla	Koloman Moser	2			Malin Rolfssdotter	20	
					Anna	Rasmus Myrup	39			Alex Rosa	30	
					Mattias	Marcus Mårtensson	36			Vivianne E Rosqvist	20	
					Kajsa	Truls Mårtensson	52			Lenke Rothman	6	
					Peter	Sven Möller	47			Elin Ruist	21	
					Märta	N				Sofia Runarsdotter	41	
					Pia	Gunvor Nelson	24			Marta Runemark	35	
						Kerstin Neumuller	31			Stig Rybrink	52	
						Lars Göran Nilsson	43			Svante Rydberg	36	
						58				Ida Rödén	56	
						Birger E Nilsson	14			Johan Röing	7	
						August Nilsson	16			S		
						Jonas Nilsson	40			Henrik Samuelsson	41	
						Patrick Nilsson	36			Linda Samuelsson	25	
						Anne-LieLarsson-Ljung	28			Stina Sandberg	55	
						Morten Lassen	46			August Sandström	46	
						Kim Laybourn	17			Kerstin Sarvimäki	31	
						Woo-Bock Lee	58			Kai Savelsberg	46	
						Henning Lemcke	56			Mathias Schlüter	47	
						MaijaLempäinen Nyrén	37			Olle Schmid	25	
						Ingrid Leonardsson	20			Jessica Segerberg	30	
						Lars Lerin	6. 41			Elena Semenova	53	
						Håkan Lidbo	50			Carina Seth Andersson	36	

Annelie Wallin	50	52		Ö	
StefanWanzl-Lawrence	47	Eva Wilms	7	Karin Östberg	21
Carl Wellander	45	Nils Winberg	19	Emil Österholm	58
Björn Wessman	13.	Maria Winbjörk	52	Klara Österlund	43
Ida Isak Westerberg	10	Clare Woods	51		
Elisabeth Westerlund	41	Gunnel Wählstrand	41		
Gudrun Westerlund	56	Y			
Bitte Westgärch	20	Lena Ylipää	10		
Ingegerd K Westin	17	Z			
Ake Westin	52	Uta Zaumseil	47		
Karin Westman	55.	Katarzyna Zimna	22		
58		Stanislaw Zoladz	35		
Olof Wettre	17	Nora Zolotov	18		
Elisabet Whalström	18	John Zurier	34		
Jonas Wickman	21	Å			
Gustav Wideberg	18	Per Åhlin	11		
Ilon Wikland	19	Mattias Åkeson	17		
Helena Wikström	5	Markus Åkesson	7		
Orjan Wikström	25	Amalia Arfelt	19		
Klara Wikström Regan	36	Å			
Gunilla Wilén	18	Maria Ångquist Klyvare	12.		
Hanna CeciliaWilén Lindkvist		21			

ARRANGÖRSREGISTER / ORGANISERS INDEX

Siffror		Dalslands konstmuseum	24	Galleri Helle Knudsen	36
3e Väningen	17	Dansmuseet – Museum of		Galleri Hera	45, 46
125Kvadrat	43	Movement	34	Galleri Hörnan	56
A		Detroit	34	Galleri Jan Wallmark	41
Abante Gallery	43	Dieselverkstaden, Nacka		Galleri KIKÅ, Konst i Karlstad	24
Accelerator 31		Konsthall	49	Galleri Kim Anstensen	17
Aguéimuseet	53	Digitaliseum	5	Galleri Konstpedemim	17
Ahlbergshallen	59	Dunkers Kulturhus	7	Galleri Konstsfack	45
Alingsås Konsthall	21	E		Galleri Konstnäscentrum Väst	18
Alma Lövs museum	24	Ebelingmuseet	30	Galleri Kretsen	49
Alvesta Utställningshall	12	Eksjö museum	12	Galleri Kronan	25
Andréhn-Schiptjenko	31	Elastic Gallery	56	Galleri Kyrskolan	48
Andys Gallery	31	Enköpings Konsthall	52	Galleri Lokomotiv	59
Angelika Knäpper	31	Eskilstuna konstmuseum	29	Galleri Lorentzon	36
Anna Bohman Gallery	31	F		Galleri Loyal	36
Arbetets museum	25	FABRIKEN	7	Galleri Magnus Karlsson	36
ArkDes	53	Falsterbo konsthall	7	Galleri Majnabbe	18
Arkivhuset	31	Farsta Galleri	48	Galleri Mats Bergman Karlstad	24
Arnstedt	11	Finlandsinstitutets galleri	34	Galleri Nord	30
Artipelag	48	Flaménska Galleriet	22	Galleri PS	18
Arvika konsthall	23	Formargruppen	5	Galleri Remi	59
Arvika Konsthantverk	23	Form/Design Center	5	Galleri Rostrum	5
		Fotografiska	44	Galleri Sander	25
		Fullersta Gärd	48	Galleri Sebastian Schildt	36
		Färgfabriken	44	Galleri Sjöhästen	29
B		G		Galleri Svarta gran	56
Bas konsthall	50	Galerie Nordenhake	34	Galleri Syster	58
Belenius	31	Galleri 21	5	Galleri Thomassen	18
Benhuset	43	Galleri 54	17	Galleri Thomas Wallner	10
Berg Gallery	31	Galleri Ågårdh & Tornvall	35	galleri Trop	45
Bildmuseet	58	Galleri Anna H	17	Galleri Örhänget	47
Björkholmen Gallery	31	Galleri Artem	35	Galleri Orsta	29
Blom, Jewellery & Objects	31	Galleri Astley	53	Galleri Four	17
blås & knäda	43	Galleri Aveny	17	Galleri Steinland Berliner47	
Bohusläns museum	23	Galleri Backlund	17	Gislaaveds konsthall	12
Bollnäs Konsthall / Museet	57	Galleri Box	17	GOMA – Gallery of Modern Art	7
Bonniers Konsthall	31	Galleri Carlson Starck	7	Grafik I Väst	18
BORÅSAbecita popkonst & foto	21	Galleri CC	5	Grafiska Sällskapet	47
Borås Konstmuseum	21	Galleri Cupido	44	GSA Gallery	36
Botkyrka Konsthall	49	Galleri cu@uddenberg	21	GSA Umeå	58
Bror Hjorths Hus	54	Galleri Duerr	35	Gustavsbergs Porslinsmuse-um	48
C		Galleri Ekdahl	23	Gävle Konstcentrum	56
Candyland	44	Galleri Ekvall Törnblom	45	Göteborgs Konstförening	19
Carl Eldhs Ateljémuseum	31	Galleri Final	5	Göteborgs Konsthall	19
Carling Dalensen	31	Galleri Fiskhuset	29	Göteborgs konstmuseum	19
Carl Kostyal – Hospitalet	49	Galleri Flach	36	H	
Carl Larsson-gården	56	Galleri Format	5	Hallands konstmuseum	14
Cecilia Hillström Gallery	31	Galleri Glas	36	Hallwylska museet	36
Celsius Projects	5	Galleri Hammarén	17	Halmstads konsthall	15
CFHill	31	Galleri Hammagasinet	16		
Cornelia Sojdelius Gallery	34	Galleri Hantverket	45		
Coulisse Gallery Sthlm	34	Galleri Hedenius	36		
D					
Dalarnas museum	56				

Haninge Konsthall	48	Lidköpings konsthall	22	Gallery)	38
Hasselblad Center	19	Lilith Performance Studio	5	Spiritmuseum	41
Havremagasinet – Länskonst-hall Boden	57	Liljevalchs	41	Staffanstopps konsthall	11
Huddinge Konstrnärsklubb	48	Limhamns konsthall	8	Stallbacken kultur, Edsvik	51
Husby Konsthall	50	Litografiska museet	48	Statens Konstråd	39
HV Galleri	41	Ljungbergsmuseet – Krono-bergs läns Bildkonstmuseum	13	Steneby Konsthall	23
Hälsinglands museum	57	Lunds konsthall	9	Stenhuset i Surahammar	53
Härnösands konsthall	58	Länsmuseet Gävleborg	56	Stockholms Stadsmuseum	47
Höganäs Museum – KKM7	7	M		Studio 44	47
Hörs konsthall	7	Malmö Konsthall	6	Studio L 2	47
I		Malmö konstmuseum	6	StudyForArtPlatform	47
ID:1 Galleri	47	Marabouparken konsthall	51	Ståhl Collection – Contem-porary Art	28
Index – The Swedish Contem-porary Art Foundation	36	Martin Bryder Gallery	9	Sundsvalls museum	58
Issues Gallery	37	Millesgården	42	Sven-Harrys Konstmuseum	39
J		Mint	37	Södertälje konstförening	49
Jakobsbergs Konsthall	50	Mjellby konstmuseum	15	Södertälje konsthall	49
Jamtli	59	Moderna Museet	37	Sörmlands museum	29
Jönköpings läns museum	12	Moderna museet Malmö	6	T	
K		Molekyl gallery	6	Teckningsmuseet	16
Kaleido	54	Museum Anna Nordlander	58	Tegen 2	47
Kalmar Konstmuseum	13	Mölnlycke kulturhus Nemes-hallen	19	Tensta konsthall	51
Kaolin	47	N		Textilmuseet	22
Karby gård	51	Nationalmuseum	38	Thielska Galleriet	41
Karlskoga Konsthall	23	Nevven	19	Tomarps kungsgård	7
Katrineholms konsthall, kultur-huset Ängeln	29	Nordiska akvarellmuseet	22	Tomeilla konsthall	11
KHM Gallery	5	Nordiska museet	42	Trelleborgs museum	11
Kin museum för samtidskonst		Norrbottnens museum	58	Tyresö konsthall	50
Kivik Art Centre	7	Norrköpings Konstmuseum	26	U	
Klippans konsthall	7	Norrträlje konsthall	50	Uddenberg	21
Konstakademien	37	Not Quite	23	Umåe konsthall, Väven	58
Konstforum Norrköping	26	NP33 – Galleri Sander	26	Uppsala konstmuseum	54
Konstfrämjandet Bergslagen	30	Nässjö konsthall	13	Uppsala Konstrnärsklubb	55
Konstfrämjandet Skåne, Galleri St Gertrud	5	Näås Konsthantverk	22	V	
Konstgalleriet Hälleforsnäs	29	O		Vadalarum	13
Konsthall 16	41	Olseröds konsthall	7	Varbergs konsthall	16
Konsthall C	48	P		Verkstad	28
Konsthallen i Hishult	15	Partille konstförening	19	Vetlanda museum	13
Konsthallen i Luleå	58	Passagen, Linköpings konst-hall	25	VIDA konstmuseum	12
Konsthallen Lokstallet Ström-stad	22	Ping Pong	6	Virserums Konsthall	13
Konsthallen Meken	57	PLATINA	38	Vänersborgs konsthall	23
Konsthallen Studio ABC	52	POM Gallery	29	Värmlands Museum	24
Konsthallen Trollhättan	22	Prinsessan Estelles park	42	Väsby Konsthall	52
Konsthall Tordnedalen	57	Prins Eugens	41	Västerbottnens museum	59
Konsthantverkarna	47	Public service	38	Västerås Konstmuseum	55
Konsthantverkarna i Örebro län	30	Pumphuset i Borstahusen	8	Våxjö Konsthall	13
Konsthantverkarna Karlstad	24	R		Wanås Konst	7
Konstmuseet i Skövde	22	Rackstadsmuseet	23	Wetterling Gallery	39
Konstväxlingar i tunnelbanan	37	RAVINEN – Kulturhus	6	Whose museum	6
Krapperrups Konsthall	9	Rian designmuseum	14	Wärenstams	22
Kristianstads konsthall	7	Rikstolvan	10	Y	
Kristinehamns konstmuseum	24	Rydals museum	22	Ystads konstmuseum	11
Krognoshuset	9	Rättviks konsthall	56	Z	
Kulturcentrum Ronneby	9	Röda Sten Konsthall	20	Zornmuseet	56
Kulturcentrum Sandviken	57	Röhnska museet	20	Å	
Kulturen	9	S		Ålgården	22
Kulturhuset Stadsteatern	37	Sadelmakarlången	55	Åmells konsthantel	39
Kummelholmen	47	Sandgrund Lars Lerin	24	Ö	
Kungliga Konsthögskolan,		Saskia Neuman Gallery	38	Örebro konsthall	30
Galleri Mejan (m m)	37	Seriegalleriet	47	Örebro läns museum	30
Kungsbacka konsthall	15	Signal – Center for Contem-porary Art	6	Örnsködsviks	59
Kvinnohistoriskt museum	58	Sigtunastiftelsen	51	ÖSKG/Tjörnedala	10
Körsbärgsgården	25	Sintra konsthantverksgrupp	20	Östasiatiska museet	40
Köttinspektionen	54	Sjöbo konsthall	10	Österåkers Konsthall	52
L		Skellefteå Konsthall (i Sara kulturhus)	58	Österängens Konsthall	13
Landskrona foto	7	SKF/Konstrnärshuset	39	Överby Gärd	51
Landskrona konsthall	8	Skissernas Museum	9		
Landskrona museum	8	SKULPTÖRENS VERKSTAD/ Renqvists ateljé	49		
Larsen Warner	37	Skånes Konstförening	6		
Lerverk galleri & butik	19	Smålands museum – Sveriges glasmuseum	13		
		S P G (Susanne Pettersson)			



SNAPSHOTS

Marianne Lindberg De Geer

8.11 - 30.11. 2024

Galleri Helle Knudsen
Stockholm